

Lubań, 28.04.2026 r.

Informacja o sytuacji w rolnictwie na koniec kwiecień 2026 r.

I. Produkcja roślinna

Zboża:

W kwietniu większość producentów zakończyła siew zbóż jarych. Trudne warunki atmosferyczne obejmujące brak opadów atmosferycznych oraz częste przymrozki/mrozy wczesnoporanne znacząco utrudniły lub uniemożliwiły wykonanie ochrony herbicydowej a później fungicydowej. Z relacji rolników wynika iż widoczne są już objawy suszy rolniczej i deszcz w obecnym czasie jest niezbędny do rozwoju roślin. Dodatkowo należy stwierdzić iż warunki pogodowe zmniejszyły presję sprawców chorób grzybowych. W przypadku zbóż jarych w tym sezonie wschody były bardzo wydłużone i kondycja roślin jest osłabiona. Pod koniec miesiąca nastąpiło ocieplenie które spowodowało rozpoczęcie prac związanych z aplikacją zabiegów grzybobójczych (termin T1) oraz aplikacją nawozów dolistnych makro i mikroelementowych

Rzepak ozimy:

Plantacje rzepaku w ostatnich dniach miesiąca zaczynają powoli rozpoczynać fazę kwitnienia. Niestety w tym czasie występowały przymrozki które mogły wpłynąć na uszkodzenia kwiatostanów. Kondycja roślin w zależności od lokalizacji plantacji jest zróżnicowana. W obecnym czasie zwyżka temperatur szczególnie w nocy spowodowała rozpoczęcie kompleksu zabiegów insektydowym m.in. przeciwko słodyszkowi rzepakowemu.

Kukurydza:

Rozpoczęto siew kukurydzy zarówno z przeznaczeniem na ziarno jak i na kiszonkę. Obecnie zaawansowanie tych prac wynosi 7,8% powierzchni obsianej w przypadku surowca ziarnowego oraz 9,8% powierzchni obsianej w przypadku kiszonki.

II. Produkcja zwierzęca

Polska

Ceny skupu tucznika (netto) uzyskane 27.04.2026 r. z ubojni, zakładów mięsnych oraz innych źródeł krajowych wahają się w zakresie: od 4,30 do 6,20 zł/kg w wadze żywej, a na wbc w klasie E: 6,80 – 7,60 zł/kg.



Średnia cena w wadze żywej wynosi aktualnie 5,34 zł/kg. Natomiast średnia cena wystawiana za E klasę wynosi 7,15 zł/kg. Przed miesiącem (marzec 2026 r.) tuczniki w wadze żywej były wyceniane średnio na 5,50 zł/kg, a na wbc w klasie E na 7,29 zł/kg.

Ceny macior w skupach wahają się w przedziale 2,00 – 4,00 zł/kg (średnia 2,96 zł/kg).

Rynki zagraniczne

Dania

Cena tuczników w Dani wynosi obecnie 9,65 DKK/kg (5,48 zł/kg) w klasie E.

Niemcy

Stawka za tuczniaka wynosi obecnie 1,70 EUR/kg (7,22 zł/kg) w klasie E wbc.

Źródło: www.cenyrolnicze.pl

Średnie ceny żywca (netto) w woj. pomorskim na dzień 30.04.2026 r.

Lp.	Powiat	Cena w zł/kg żywca (bez vat)		
		wieprzowego	wołowego	drobiu
1	Człuchów	4,80-6,00	13,00-16,50	-
2	Słupsk	-	-	4,60
3	Tczew	5,20	15,00-17,00	-
4	Starogard Gdański	5,30	12,00-17,00	-
5	Kościerzyna	5,30-5,60	12,50-17,50	-

Lp.	Powiat	Cena w zł/kg żywca (bez vat)		
		wieprzowego	wołowego	drobiu
6	Chojnice	5,30	8,00-16,00	-
7	Kartuzy	4,80-6,00	7,00-16,50	4,50
8	Wejherowo	4,90-5,20	14,00-17,00	-
9	Kwidzyn	5,30	-	-
10	Sztum	-	12,80-13,50	-

Średnie ceny netto zakupu świń rzeźnych za wagę żywą za okres: 12-19.04.2026 r. wg Departamentu Rynków Rolnych i Transformacji Energetycznej Obszarów Wiejskich

MAKROREGION	19.04.2026	12.04.2026	20.04.2025	tygodniowa	roczna
POLSKA	5,88	5,83	6,81	0,8	-13,6
POŁUDNIOWO-WSCHODNI	5,84	5,74	6,75	1,8	-13,4
PÓŁNOCNY	5,83	5,81	6,79	0,3	-14,2
ŚRODKOWO-WSCHODNI	5,88	5,84	6,95	0,8	-15,4
ZACHODNI	5,93	5,87	6,95	1,0	-14,7

Uwaga! – Daty w tabeli oznaczają ostatni dzień analizowanego tygodnia (poniedziałek – niedziela)

Makroregiony(Regiony) skupu świń rzeźnych wg EUROP:

Makroregion Północny: województwa – kujawsko-pomorskie, pomorskie, warmińsko-mazurskie.

Makroregion Środkowo-wschodni: województwa – łódzkie, mazowieckie, podlaskie.

Makroregion Południowo-wschodni: województwa - lubelskie, małopolskie, podkarpackie, śląskie, świętokrzyskie.

Makroregion Zachodni: województwa - dolnośląskie, lubuskie, opolskie, wielkopolskie, zachodnio-pomorskie.



ZMIANA ROCZNA

POLSKA	CENA		Roczna zmiana ceny [%]
	[MPC] zł/tonę		
	26.04.2026	27.04.2025	
	klasa S	7 695	
klasa E	7 617	9 053	-15,9
klasa U	7 338	8 750	-16,1
klasa R	7 055	8 411	-16,1
klasa O	6 767	7 973	-15,1
klasa P	6 760	8 086	-16,4
S-P Razem	7 623	9 068	-15,9

CENY ZAKUPU ŚWIŃ RZEŻNYCH

TOWAR	CENA [zł/kg]						Zmiana ceny [%] w stosunku do:				
	AKTUALNA 26.04.2026	tydzień temu	miesiąc temu	rok temu	2 lata temu	3 lata temu	tygodnia	miesiąca	roku	2 lat	3 lat
Trzoda chlewna	5,83	5,88	5,86	6,93	7,42	9,13	-0,9%	-0,6%	-15,9%	-21,5%	-36,1%

Średnie ceny zakupu netto świń rzeźnych wg klasyfikacji EUROP za okres: 12.04.2026 r. –19.04.2026 r.

KLASA TUSZ WIEPRZOWYCH (WG EUROP)	Średnia cena zakupu				Zmiana ceny (%)		Średnia mięsn ość (%)	Średnia masa tuszy (kg)	Struktura zakupu (%)
	mps (zł/t)			mpc (zł/t)	tygodni owa	rocz na			
	19.04.2026	12.04.2026	20.04.2025	19.04.2026			19.04.2026		
POLSKA									
Klasa S	7 756	7 695	8 980	7 604	0,8	-13,6	61,8	97,4	52,4
Klasa E	7 683	7 611	8 888	7 532	1,0	13,6	58,0	99,4	38,7
Klasa U	7 402	7 302	8 566	7 257	1,4	13,6	53,2	100,8	7,5
Klasa R	7 123	7 019	8 214	6 983	1,5	13,3	48,2	102,5	1,2
Klasa O	6 776	6 658	7 784	6 643	1,8	12,9	43,2	104,9	0,2
Klasa P	6 723	6 534	7 795	6 591	2,9	13,8	38,2	102,2	0,0
S-P razem	7 690	7 629	8 900	7 539	0,8	13,6	59,4	98,5	100,0



mps – masa poubojowa schłodzona
mpc – masa poubojowa ciepła

Średnie ceny zakupu trzody chlewnej w Polsce – wg wagi żywej w latach 2022-2026

Rys. 4. Średnie ceny zakupu trzody chlewnej w Polsce – wg. wagi żywej (ZSRIR) w latach 2022 - 2026 (zł/kg w. ż.)

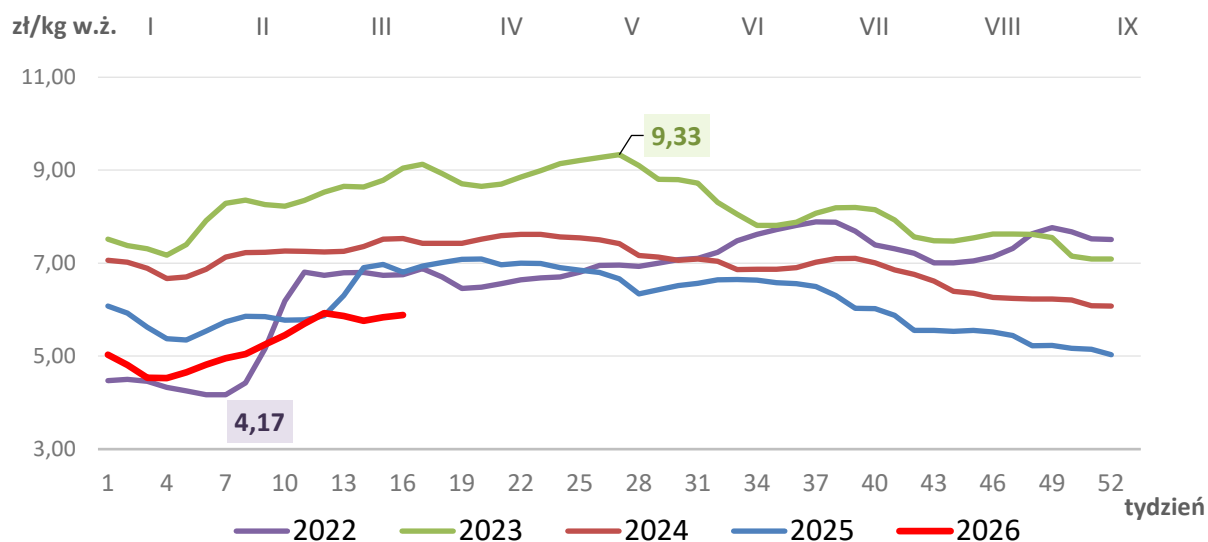

Rys. 5 Średnie ceny zakupu trzody chlewnej w Polsce – wg. klasy E – mps (ZSRIR) w latach 2022 - 2026 (zł/t mps)

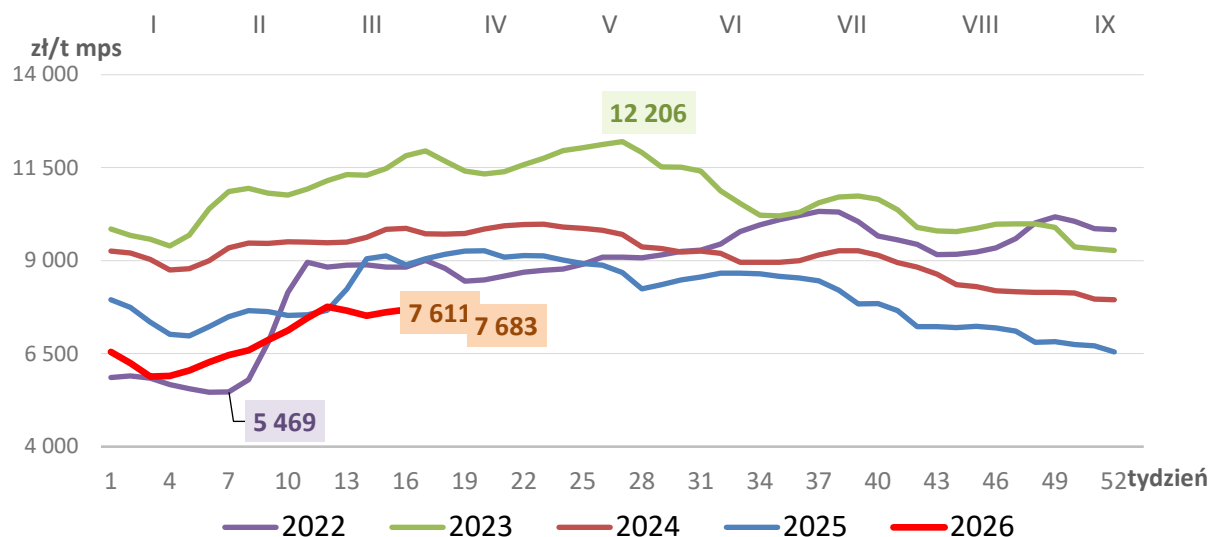

Źródło: Departament Rynków Rolnych i Transformacji Energetycznej Obszarów Wiejskich, Wydział Informacji Rynkowej

Ceny zakupu świń rzeźnych – średnia, minimalna, maksymalna – w ubojniach dokonujących uboju świń rzeźnych w okresie od 26.04.2026 r.; wg. Departamentu Rynków Rolnych i Transformacji Energetycznej Obszarów Wiejskich

Towar	Cena średnia [zł/tona]	Cena min.* [zł/tona]	Cena max.* [zł/tona]
26.04.2026			
Klasa S	7 695	7 374	7 886
Klasa E	7 617	7 288	7 756
Klasa U	7 338	7 148	7 472
Klasa R	7 055	6 676	7 270

Zintegrowany System Rolniczej Informacji Rynkowej - Dane Biuletynu „Rynek zbóż” i „Rynek wieprzowiny” Wydawca: Ministerstwo Rolnictwa i Rozwoju Wsi, Departament Wspólnej Organizacji Rynków Rolnych 00-930 Warszawa ul. Wspólna 3.



Rynek mleka i żywca wołowego

Ceny mleka w skupie nadal spadają. Według Głównego Urzędu Statystycznego średnia cena skupu mleka w **marcu br.** wyniosła 183,23 zł/1hl i **była niższa o 1,72%** od ceny płaconej w lutym (186,44 zł/1hl) i o 19,6% niższa od ceny z marca 2025 r. (227,83 zł/1hl). **W naszym województwie** wg GUS średnia cena skupu mleka w **marcu br.** wyniosła 171,58 zł/1hl i była niższa o 0,64% od ceny z lutego (172,68 zł/1hl) i o 21,31% niższa od ceny z marca 2025 r. (218,04 zł/1hl). W poszczególnych powiatach naszego województwa ceny skupu mleka kształtowały się w granicach 1,20 – 2,00 zł/l. Oczywiście cena jest zróżnicowana, zależna od wielkości dostaw i innych parametrów ustalonych przez poszczególne mleczarnie. Część gospodarstw produkujących mleko dostarcza je do mleczarni z innych województw, głównie z warmińsko-mazurskiego i podlaskiego, gdzie ceny (wg GUS) należą do najwyższych w kraju i wynoszą:

podlaskie – 198,67 zł/1hl
warmińsko-mazurskie – 183,18 zł/1hl

Średnie ceny skupu mleka surowego w Polsce (wyk. 1) i w naszym województwie (wyk. 2) w roku 2025, 2024 i 2023 wg GUS.

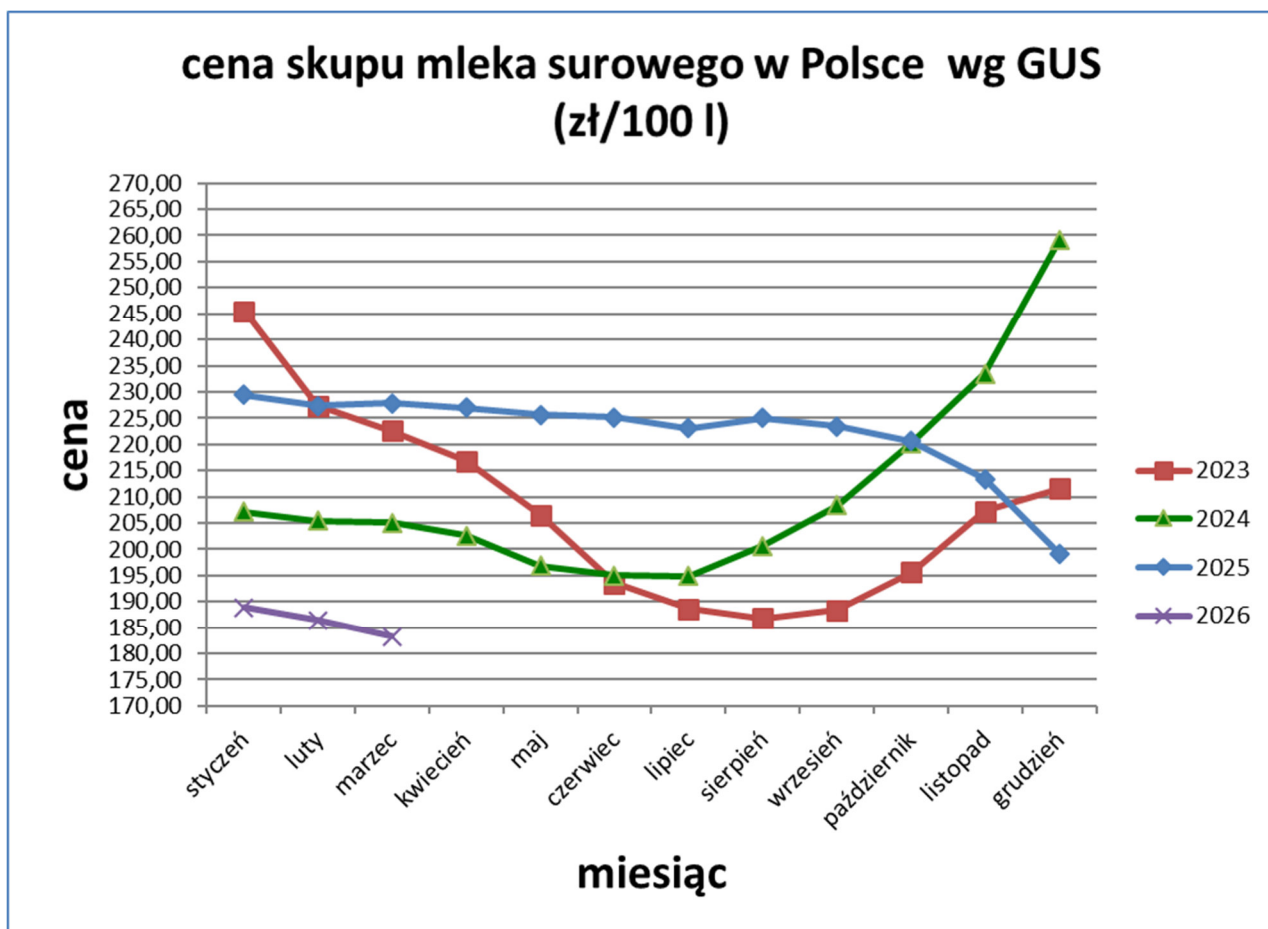

ceny skupu mleka surowego w woj. pomorskim wg GUS (zł/100 l)

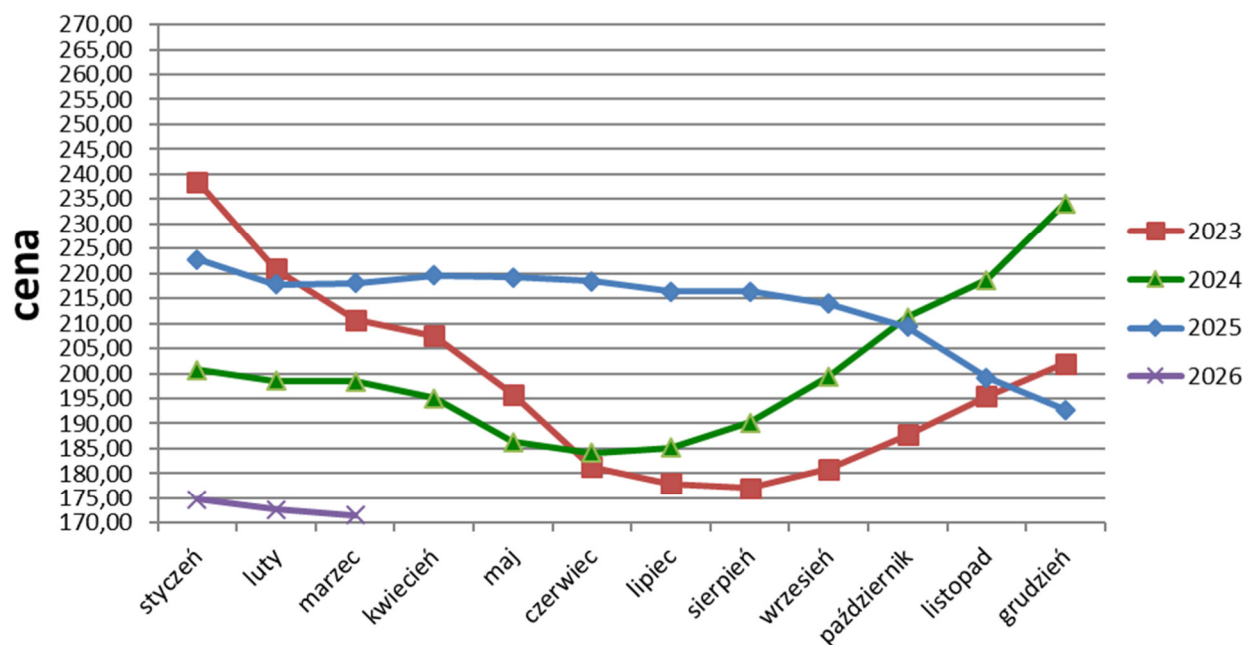

Firmy skupujące bydło na terenie naszego województwa w kwietniu 2026 r. płaciły za wagę żywą netto średnio od 8,00 do 15,00 zł/kg za wybrakowane krowy i od 12,00 do 18,50 zł/kg za pozostałe kategorie. Najwyższe ceny rolnicy uzyskiwali za sztuki ras mięsnych i ich krzyżówki. Wg informacji tygodniowej z dn. 23.04.2026 r. (notowania za okres: 13.04 - 19.04.2026 r.) Zintegrowanego Systemu Rolniczej Informacji Rynkowej MRiRW, średnie ceny zakupu wg wagi żywej w Polsce i w regionie północnym, do którego zaliczane jest nasze województwo wzrosły i kształtowały się następująco (porównanie miesięczne):

kategoria bydła	cena netto zakupu waga żywa (zł/1kg)					
	Polska			region północny		
	15.03.2026	19.04.2026	miesięczna zmiana ceny (%)	15.03.2026	19.04.2026	miesięczna zmiana ceny (%)
bydło ogółem	13,74	14,10	2,62	12,85	13,23	2,96
bydło 8-12 m-cy	14,30	15,09	5,52	--	--	0,00
byki 12-24 m-ce	14,92	15,27	2,35	14,51	14,94	2,96
byki > 24 m-cy	14,88	15,27	2,62	14,74	15,20	3,12
krowy	11,65	11,86	1,80	10,87	10,95	0,74
jałówki > 12 m-cy	14,16	14,42	1,84	13,25	13,75	3,77



Notowania średnich cen skupu za poprzedni okres:

kategoria bydła	cena netto zakupu waga żywa (zł/1kg)					
	Polska			region północny		
	22.02.2026	15.03.2026	miesięczna zmiana ceny (%)	22.02.2026	15.03.2026	miesięczna zmiana ceny (%)
bydło ogółem	14,44	13,74	-4,8	13,37	12,85	-3,9
bydło 8-12 m-cy	16,09	14,30	-11,1	--	--	0,0
byki 12-24 m-ce	15,83	14,92	-5,7	15,23	14,51	-4,7
byki > 24 m-cy	15,76	14,88	-5,6	15,48	14,74	-4,8
krowy	12,14	11,65	-4,0	10,84	10,87	0,3
jałóWKi > 12 m-cy	14,73	14,16	-3,9	14,34	13,25	-7,6

III. Inne spostrzeżenia, problemy

- ✓ 29 kwietnia 2026 r. Minister Stefan Krajewski podczas spotkania z kierownictwem Agencja Restrukturyzacji i Modernizacji Rolnictwa ogłosił wydłużenie terminu składania wniosków o dopłaty bezpośrednie i obszarowe. Decyzja wynikała z próśb rolników oraz trudnych warunków pogodowych. Nowy termin składania wniosków to 1 czerwca 2026 r.
- ✓ Konferencja „Zioła i ziołarstwo w Polsce” dotyczy rosnącej roli ziół jako elementu rozwoju gospodarstw i lokalnych produktów. Wydarzenie odbędzie się 16 maja 2026 r. o godz. 10:00 w Oddziale PODR w Starym Polu. Program obejmuje także prezentacje produktów zielarskich, poletek roślin miododajnych oraz możliwość rozmów ze specjalistami. Konferencja skierowana jest m.in. do rolników, pszczelarzy i osób zainteresowanych rozwojem w obszarze zielarstwa.
- ✓ III edycja ogólnopolskiego konkursu „Przyjazna Wieś” organizowana jest przez Centrum Doradztwa Rolniczego w Brwinowie w ramach Krajowej Sieci Obszarów Wiejskich+. Celem konkursu jest wyróżnienie najlepszych projektów realizowanych na rzecz rozwoju obszarów wiejskich. Udział mogą wziąć m.in. rolnicy, przedsiębiorcy, samorządy, organizacje lokalne i grupy działania. Zgłoszenia przyjmowane są w trzech kategoriach: konkurencyjność gospodarstw, rozwój lokalny oraz ochrona środowiska i klimatu. Laureaci otrzymają nagrody finansowe, a wyniki zostaną ogłoszone w październiku 2026 r. podczas konferencji w Warszawie.

