

Lubań, 28.02.2026 r.

Informacja o sytuacji w rolnictwie na koniec lutego 2026 r.

Dane stacji meteorologicznej w Lubaniu – luty 2026 r.

Średnie temperatury na wysokości 2 metrów		
I dekada	-7,73	°C
II dekada	-5,18	°C
III dekada	2,60	°C
Średnia miesięczna	-3,82	°C na wys. 2 metrów
Opady m-c		
I dekada	0	mm
II dekada	4,87	mm
III dekada	1,40	mm
Suma opadów	6,27	mm
Najwyższa temperatura	28.02.2026	13,40 °C
Najniższa temperatura	02.02.2026	-19,7 °C

I. Produkcja roślinna

Zboża:

Analizowany miesiąc charakteryzował się w początkowym okresie warunkami zbliżonymi do poprzedniego. Natomiast od drugiej dekady nastąpiło naprzemienne wystąpienie okresów ochłodzeń i ociepleń co spowodowało wystąpienie oblodzenia okrywy śnieżnej w wielu regionach województwa. W chwili obecnej widoczne jest już ocieplenie, które spowodowało falę roztopów i zastoiska wodne na plantacjach. Powoli z pod śniegu wyłaniają się rośliny zbóż ozimych, których stan jest trudny do jednoznacznego określenia. W niektórych miejscach widoczne są objawy pleśni śniegowej. Przyszły okres będzie kluczowy dla stanu przezimowania zasiewów.

Rzepak ozimy:

Zasiewy rzepaku podobnie jak zbóż przebijają się spod okrywy śnieżnej. Rolnicy przygotowują się do wznowienia wegetacji i aplikacji pierwszej dawki azotu o ile warunki w marcu na to pozwolą.

Kukurydza:

W analizowanym czasie rolnicy przygotowują się do zakupu kwalifikowanego materiału siewnego kukurydzy na zbliżający się sezon 2026.

II. Produkcja zwierzęca

Polska

Ceny skupu tucznika (netto) uzyskane 23.02.2026 r. z ubojni, zakładów mięsnych oraz innych źródeł krajowych wahają się w zakresie: od 4,00 do 5,40 zł/kg w wadze żywej, a na



wbc w klasie E: 5,30 – 7,00 zł/kg. W kolejnych tygodniach cena ponownie notuje tendencję wzrostową.

Średnia cena w wadze żywej wynosi aktualnie 4,69 zł/kg. Natomiast średnia cena wystawiana za E klasę wynosi 6,39 zł/kg. Przed miesiącem (styczeń 2026 r.) tuczniki w wadze żywej były wyceniane średnio na 4,10 zł/kg, a na wbc w klasie E na 5,51 zł/kg.

Ceny macior w skupach wahają się w przedziale 2,00 - 3,30 zł/kg (średnia 2,70 zł/kg).

Rynki zagraniczne

Dania

Cena tuczników w Dani wynosi obecnie 9,05 DKK/kg (5,11 zł/kg) w klasie E.

Niemcy

Stawka za tuczniaka wynosi obecnie 1,50 EUR/kg (6,33 zł/kg) w klasie E wbc.

Źródło: www.cenyrolnicze.pl

Średnie ceny żywca (netto) w woj. pomorskim na dzień 26.02.2026 r.

Lp.	Powiat	Cena w zł/kg żywca (bez vat)		
		wieprzowego	Wołowego	drobiu
1	Człuchów	4,40-4,80	14,00-18,00	-
2	Słupsk	-	-	5,20
3	Tczew	4,60	15,00-17,00	-
4	Starogard Gdański	4,30	12,00-17,00	-
5	Kościerzyna	3,90-4,10	13,50-18,00	-

Lp.	Powiat	Cena w zł/kg żywca (bez vat)		
		wieprzowego	wołowego	drobiu
6	Chojnice	4,50	8,00-16,00	-
7	Kartuzy	4,00-4,80	7,50-18,00	5,25
8	Wejherowo	4,00-4,60	14,00-18,00	-
9	Kwidzyn	3,30	-	-
10	Sztum	-	13,50-14,50	-

Średnie ceny netto zakupu świń rzeźnych za wagę żywą za okres: 15-22.02.2026 r. wg Departamentu Rynków Rolnych i Transformacji Energetycznej Obszarów Wiejskich

CENA [zł/kg]			
MAKROREGIONY	22.02.2026	15.02.2026	Tygodniowa zmiana ceny [%]
POLSKA	5,04	4,95	1,9
REGION PÓŁNOCNY	4,99	4,92	1,4
REGION ŚRODKOWO-WSCHODNI	5,00	4,91	1,8
REGION POŁUDNIOWO-WSCHODNI	5,11	5,02	1,8
REGION ZACHODNI	5,05	4,94	2,1

Uwaga! – Daty w tabeli oznaczają ostatni dzień analizowanego tygodnia (poniedziałek – niedziela)

Makroregiony (Regiony) skupu świń rzeźnych wg EUROP:

Makroregion Północny: województwa – kujawsko-pomorskie, pomorskie, warmińsko-mazurskie.

Makroregion Środkowo-wschodni: województwa – łódzkie, mazowieckie, podlaskie.

Makroregion Południowo-wschodni: województwa - lubelskie, małopolskie, podkarpackie, śląskie, świętokrzyskie.

Makroregion Zachodni: województwa - dolnośląskie, lubuskie, opolskie, wielkopolskie, zachodnio-pomorskie.



ZMIANA ROCZNA

POLSKA	CENA		Roczna zmiana ceny [%]
	[MPC] zł/tonę		
	22.02.2026	23.02.2025	
klasa S	6 681	7 736	-13,64
klasa E	6 588	7 653	-13,92
klasa U	6 257	7 345	-14,81
klasa R	5 896	7 048	-16,35
klasa O	5 655	6 730	-15,97
klasa P	5 462	6 698	-18,45
S-P Razem	6 090	7 202	-15,44

CENY ZAKUPU ŚWIŃ RZEŹNYCH

TOWAR	CENA [zł/kg]						Zmiana ceny [%] w stosunku do:				
	AKTUALNA 22.02.2026	tydzień temu	miesiąc temu	rok temu	2 lata temu	3 lata temu	tygodnia	miesiąca	roku	2 lat	3 lat
Trzoda chlewna	5,04	4,95	4,53	5,85	7,23	8,36	1,9%	11,4%	-13,8%	-30,2%	-39,6%

Średnie ceny zakupu netto świń rzeźnych wg klasyfikacji EUROP za okres: 15.02.2026 r. –22.02.2026 r.

KLASA TUSZ WIEPRZOWYCH (WG EUROP)	Średnia cena zakupu				Zmiana ceny (%)		Średnia mięśność (%)	Średnia masa tuszy (kg)	Struktura zakupu (%)
	mps (zł/t)		mpc (zł/t)		tygodniowa	roczna			
	22.02.2026	15.02.2026	23.02.2025	22.02.2026			22.02.2026		
POLSKA									
Klasa S	6 681	6 562	7 736	6 550	1,8	-13,6	61,6	97,8	48,6
Klasa E	6 588	6 456	7 653	6 459	2,0	-13,9	58,0	100,4	42,4
Klasa U	6 257	6 145	7 345	6 135	1,8	-14,8	53,2	102,2	7,7
Klasa R	5 896	5 821	7 048	5 780	1,3	-16,4	48,2	104,4	1,1
Klasa O	5 655	5 394	6 730	5 544	4,8	-16,0	43,4	104,7	0,1
Klasa P	5 462	5 292	6 698	5 355	3,2	-18,5	36,9	103,9	0,0
S-P razem	6 597	6 475	7 656	6 467	1,9	-13,8	59,2	99,3	100,0

mps – masa poubojowa schłodzona

mpc – masa poubojowa ciepła



Średnie ceny zakupu trzody chlewnej w Polsce – wg wagi żywej w latach 2021-2026

Rys. 4. Średnie ceny zakupu trzody chlewnej w Polsce – wg. wagi żywej (ZSRIR) w latach 2021 - 2026 (zł/kg w. ż.)

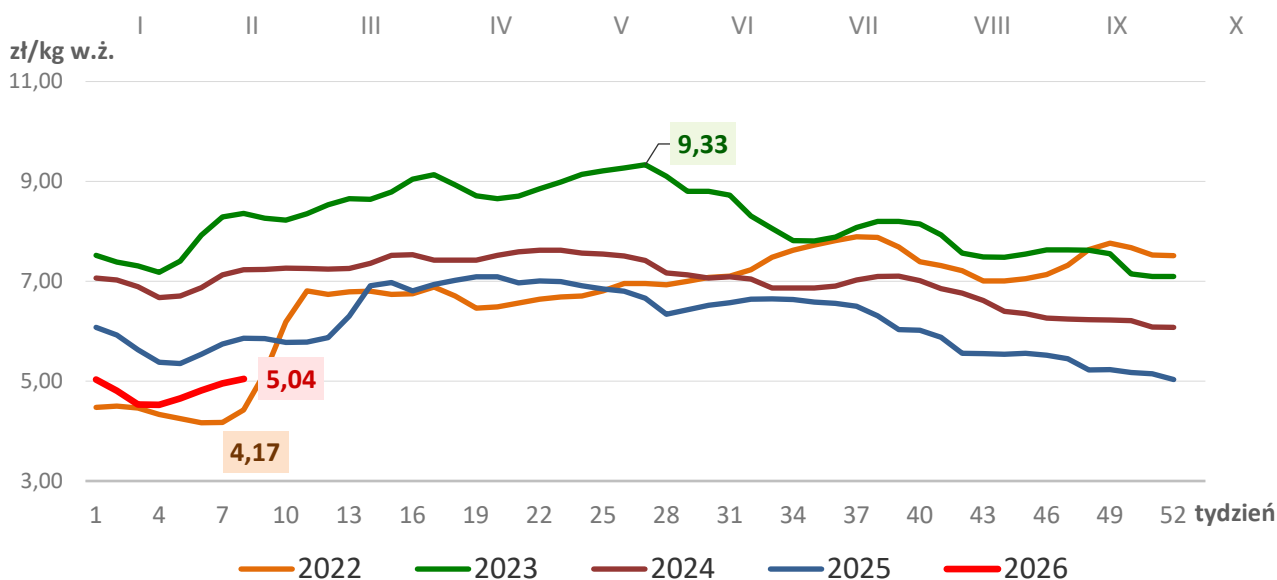

Rys. 5 Średnie ceny zakupu trzody chlewnej w Polsce – wg. klasy E – mps (ZSRIR) w latach 2021 - 2026 (zł/t mps)

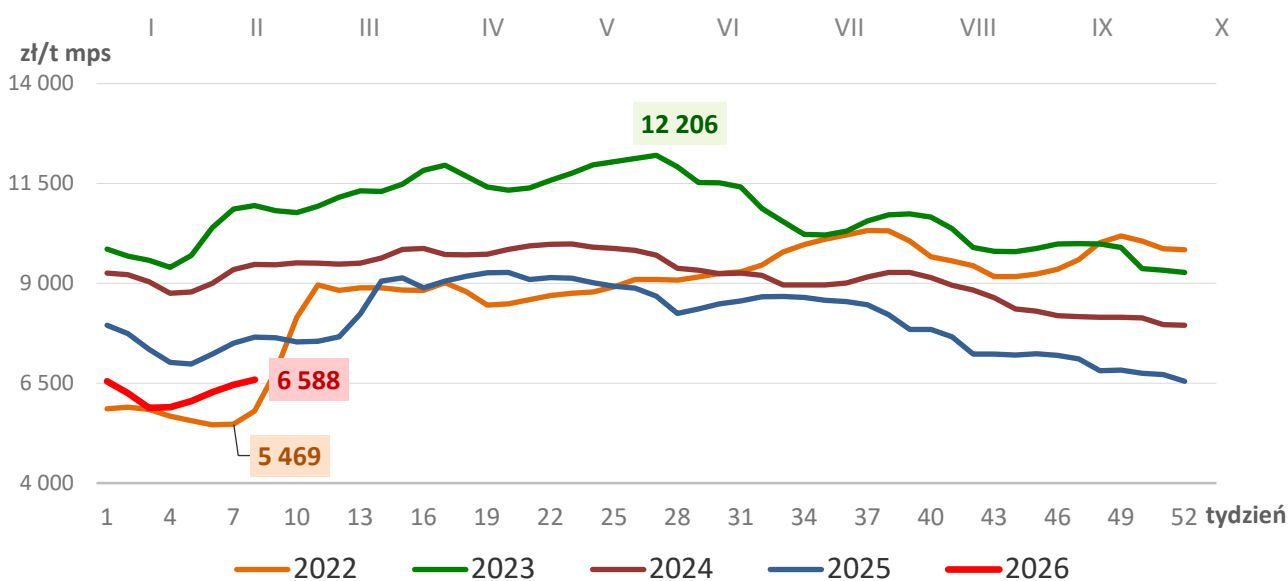

Źródło: Departament Rynków Rolnych i Transformacji Energetycznej Obszarów Wiejskich, Wydział Informacji Rynkowej



Ceny zakupu świń rzeźnych – średnia, minimalna, maksymalna – w ubojniach dokonujących uboju świń rzeźnych w okresie od 22.02.2026 r.; wg. Departamentu Rynków Rolnych i Transformacji Energetycznej Obszarów Wiejskich

Towar	Cena średnia [zł/tona]	Cena min.* [zł/tona]	Cena max.* [zł/tona]
22.02.2026			
Klasa S	6 681	6 443	6 924
Klasa E	6 588	6 312	6 792
Klasa U	6 257	5 954	6 538
Klasa R	5 896	5 472	6 236

Zintegrowany System Rolniczej Informacji Rynkowej - Dane Biuletynu „Rynek zbóż” i „Rynek wieprzowiny” Wydawca: Ministerstwo Rolnictwa i Rozwoju Wsi, Departament Wspólnej Organizacji Rynków Rolnych 00-930 Warszawa ul. Wspólna 3.

Rynek mleka i żywca wołowego

To już kolejny miesiąc, w którym notujemy spadki cen mleka. Według Głównego Urzędu Statystycznego średnia cena skupu mleka w styczniu br. wyniosła 188,86 zł/1hl i była o 5,2 niższa od ceny z grudnia 2025 r. (199,22 zł/1hl), a w porównaniu do cen ze stycznia 2025 r. (229,37 zł/1hl) była niższa o 17,66%. W naszym województwie wg GUS średnia cena skupu mleka w styczniu br. była najniższa w kraju i wyniosła 174,80 zł/1hl i była o 9,3% niższa od ceny z grudnia 2025 r. (192,70 zł/1hl) i również niższa o 21,56% od ceny ze stycznia 2025r. (222,84 zł/1hl). W poszczególnych powiatach naszego województwa ceny skupu mleka kształtowały się w granicach 1,40 – 2,10 zł/l. Oczywiście cena jest zróżnicowana, zależna od wielkości dostaw i innych parametrów ustalonych przez poszczególne mleczarnie. Część gospodarstw produkujących mleko dostarcza je do mleczarni z innych województw, głównie z warmińsko-mazurskiego i podlaskiego, gdzie ceny (wg GUS) należą do najwyższych w kraju i wynoszą:

podlaskie – 201,95 zł/1hl
warmińsko-mazurskie – 187,63 zł/1h



Średnie ceny skupu mleka surowego w Polsce (wyk. 1) i w naszym województwie (wyk. 2) w roku 2026, 2025, 2024 i 2023 wg GUS.

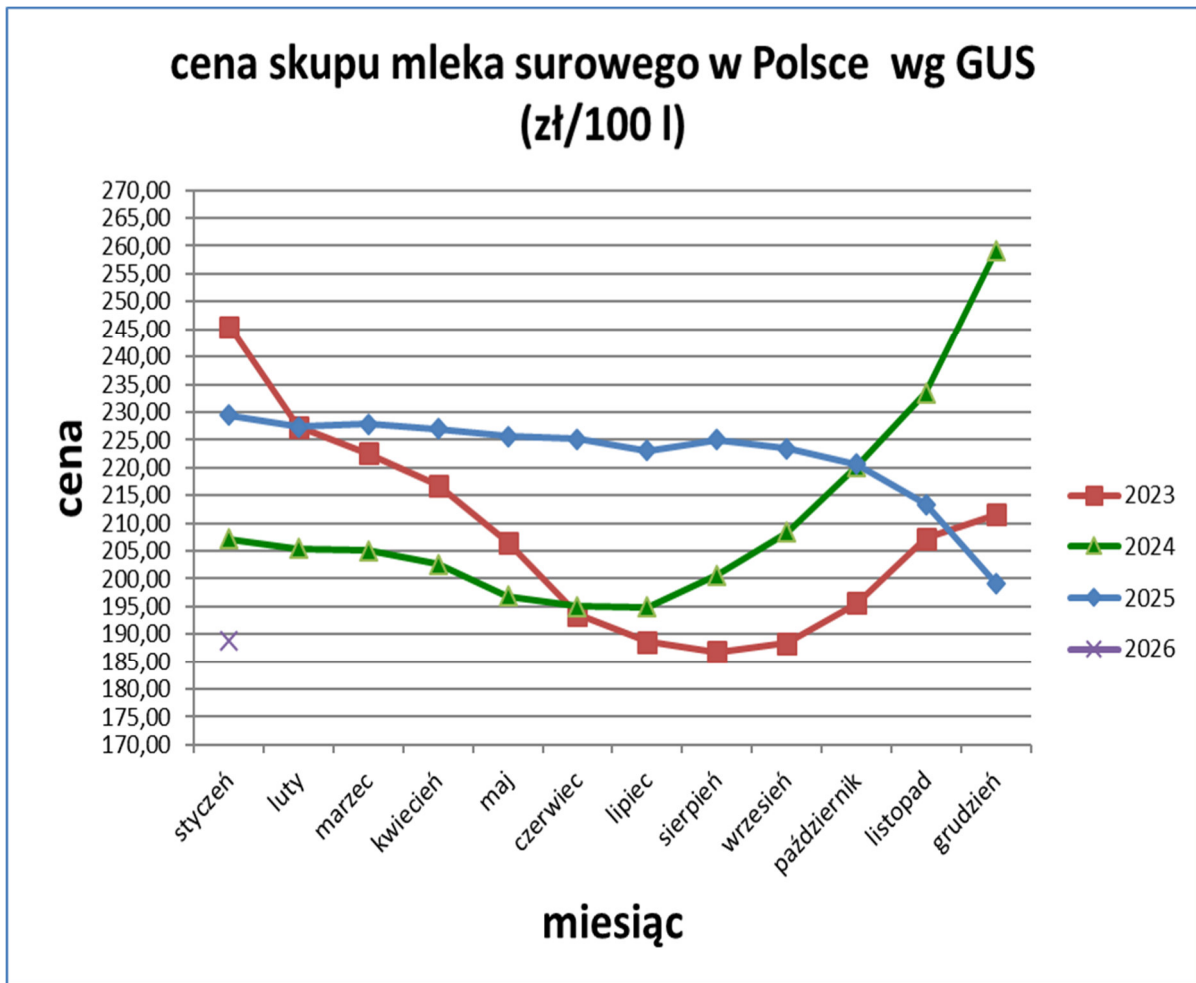

ceny skupu mleka surowego w woj. pomorskim wg GUS (zł/100 l)

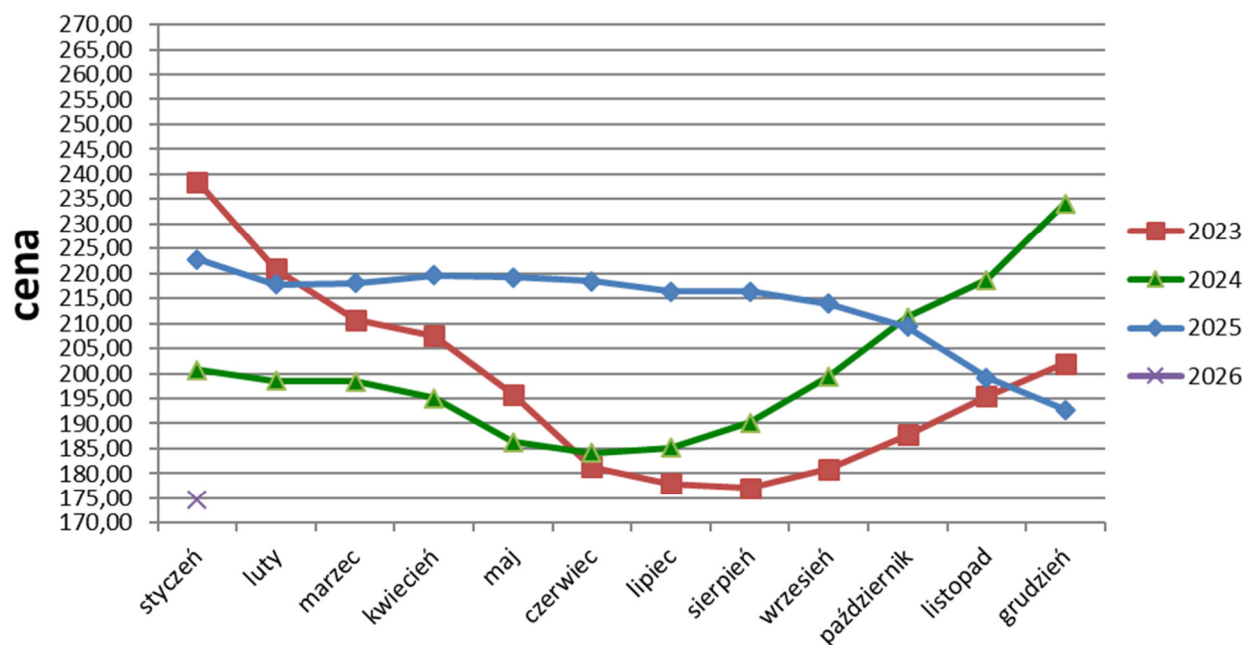

Firmy skupujące bydło na terenie naszego województwa w lutym 2026 r. płaciły netto średnio od 8,00 do 11,00 zł/kg za wybrakowane krowy i od 11,00 do 18,50 zł/kg za pozostałe kategorie. Najwyższe ceny rolnicy uzyskiwali za sztuki ras mięsnych i ich krzyżówki. Wg informacji tygodniowej z dn. 26.02.2026 r. (notowania za okres: 16.02 - 22.02.2026 r.) Zintegrowanego Systemu Rolniczej Informacji Rynkowej MRiRW, średnie ceny zakupu wg wagi żywej w Polsce i w regionie północnym, do którego zaliczane jest nasze województwo kształtowały się następująco (porównanie miesięczne):

kategoria bydła	cena netto zakupu waga żywa (zł/kg)					
	Polska			region północny		
	18.01.2026	22.02.2026	miesięczna zmiana ceny (%)	18.01.2026	22.02.2026	miesięczna zmiana ceny (%)
bydło ogółem	14,35	14,44	0,6	13,62	13,37	-1,8
bydło 8-12 m-cy	15,42	16,09	4,3	--	--	0,0
byki 12-24 m-ce	15,69	15,83	0,9	15,28	15,23	-0,3
byki > 24 m-cy	15,69	15,76	0,4	15,49	15,48	-0,1
krowy	12,06	12,14	0,7	11,16	10,84	-2,9
jałówki > 12 m-cy	14,58	14,73	1,0	14,36	14,34	-0,1



Notowania średnich cen skupu za poprzedni okres:

kategoria bydła	cena netto zakupu waga żywa (zł/1kg)					
	Polska			region północny		
	28.12.2025	18.01.2026	miesięczna zmiana ceny (%)	28.12.2025	18.01.2026	miesięczna zmiana ceny (%)
bydło ogółem	14,08	14,35	1,9	12,98	13,62	4,9
bydło 8-12 m-cy	15,32	15,42	0,6	--	--	0,0
byki 12-24 m-ce	15,85	15,69	-1,0	15,50	15,28	-1,4
byki > 24 m-cy	15,70	15,69	0,0	15,26	15,49	1,5
krowy	11,86	12,06	1,7	10,78	11,16	3,6
jałówki > 12 m-cy	14,58	14,58	0,0	14,22	14,36	1,0

III. Inne spostrzeżenia, problemy

- ✓ Agencja Restrukturyzacji i Modernizacji Rolnictwa przekazała do 27 lutego 16,81 mld zł w ramach kampanii dopłat bezpośrednich i obszarowych 2025. Z tej kwoty 14,09 mld zł stanowią płatności bezpośrednie, a 2,72 mld zł wsparcie obszarowe, przy czym w pierwszej kolejności środki trafiają do rolników poszkodowanych przez anomalie pogodowe i inne nadzwyczajne sytuacje. Łącznie do wypłaty pozostaje ok. 19,2 mld zł, a proces ma potrwać maksymalnie do końca czerwca.
- ✓ Do 10 marca 2026 r. rolnicy hodujący wybrane gatunki zwierząt, którzy ubezpieczyli je od co najmniej jednej choroby zakaźnej, mogą ubiegać się o refundację części składki. Pomoc finansowana jest z Planu Strategicznego dla Wspólnej Polityki Rolnej na lata 2023-2027. Wnioski należy składać elektronicznie za pośrednictwem PUE Agencja Restrukturyzacji i Modernizacji Rolnictwa.
- ✓ **XIII Pomorskie Forum Nasienne** odbędzie się 5 marca 2026 r. o godz. 10:00 w sali konferencyjnej Pomorski Ośrodek Doradztwa Rolniczego w Lubaniu. W programie zaplanowano wykłady m.in. prof. dr. hab. Henryka Bujaka, dyrektora Centralny Ośrodek Badań Odmian Roślin Uprawnych oraz dr. inż. Przemysława Kardasza z Instytutu Ochrony Roślin – PIB, a także wystąpienie praktyka Mateusza Kamińskiego z Gospodarstwa Nasiennego „Nasiona z Żuław”. Konferencja będzie miała charakter hybrydowy, co umożliwi udział zarówno stacjonarny, jak i zdalny.
- ✓ Konferencja „**Działalność KGW w praktyce – wymogi formalno-prawne**” odbędzie się 12 marca 2026 r. w godz. 10.00–15.00 w sali konferencyjnej Pomorski Ośrodek Doradztwa Rolniczego w Lubaniu. W programie zaplanowano m.in. omówienie funkcjonowania KGW, kontroli prowadzonych przez Agencję Restrukturyzacji i Modernizacji Rolnictwa, zmian w przepisach oraz zasad rozliczeń podatkowych. Osobą do kontaktu jest Ewelina Szyc.

