

RAPORT Z RYNKU 03/2026

AKTUALNE CENY ARTYKUŁÓW I ŚRODKÓW DO PRODUKCJI ROLNEJ

Srednie ceny
targowiskowe w woj. pomorskim zebrane
w dniach od 23 luty do 27 luty 2026 roku
Ceny warzyw, owoców i jaj

Targowisko	Buraki ćwiklowe	Cebula	Jablka	Jaja	Kalafior	Kapusta	Marchew
Miejscowość	1.00 kg	1.00 kg	1.00 kg	1 szt.	1 szt.	1 szt.	1.00 kg
Chojnice	4.00			1.40-1.60			5.00
Dzierżgoń		3.00-4.50	4.50-6.00	1.00-1.30			
Gdańsk	4.00-5.50	4.00-5.50	5.00-5.90	1.00-1.70		3.00-4.50	4.50-6.50
Kartuzy	3.00-3.50	3.00-3.50	5.00-7.00	1.40-1.60	5.00-8.00	2.50-3.00*	3.00-3.50
Kościerzyna	2.00-3.00	2.50-3.50	3.00-5.00	1.00-1.70	6.00-7.00	6.50-7.50	1.80-4.00
Kwidzyn	6.00	3.00-5.00	7.00	0.90-1.50	8.00	5.00-8.00	4.00-5.00
Starogard	2.00-2.50	3.50	3.50-5.50	1.30	12.50	10.50	3.50
Tczew	4.00	4.00-8.00	4.00-5.00	1.00-1.20	6.00	3.00-6.00	3.00-4.00

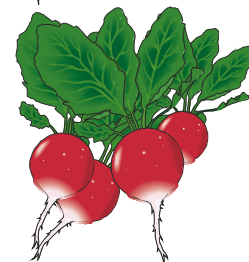
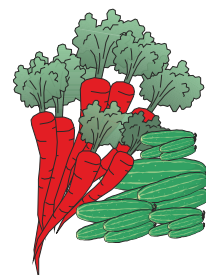

Targowisko	Ogórek długi	Papryka	Pietruszka	Rzodkiewka	Por	Pomidory
Miejscowość	1.00 kg	1.00 kg	1.00 kg	1 pęczek	1.00 szt.	1.00 kg
Chojnice			8.00			
Gdańsk	22.90-29.50	22.90-27.50	8.50-12.00	4.00-5.50	10.50-12.00	16.90-36.50
Kartuzy			10.00-12.0		8.00*	
Kościerzyna	8.00-16.00	12.00-18.00	6.00-9.00	2.50-3.50	4.00-5.00	9.00-16.00
Kwidzyn	14.00	16.00	8.00	4.00	4.00	18.00
Starogard	14.00	20.00	8.50	3.50	4.50	18.00-23.00
Tczew	10.00-12.00	7.00-10.00	3.50		3.00-5.00	8.00-16.00

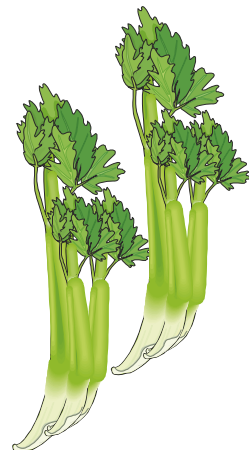

Targowisko	Seler	Gruszki	Ziemniak
Miejscowość	1.00 kg	1.00 kg	1.00 kg
Chojnice	5.00		2.50
Dzierżgoń			1.50-2.00
Gdańsk	8.50-12.00	7.00-9.50	2.50-3.50
Kartuzy	8.00	5.00-7.00	1.80-2.50
Kościerzyna	5.00-7.00		1.80-2.50
Kwidzyn	8.00	8.00	3.00
Starogard	8.50	8.50	2.00
Tczew	5.00-12.00	5.00-8.00	2.00-4.00

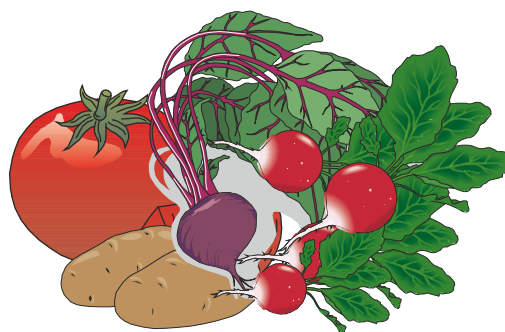

*cena za 1 kg

Średnie ceny (bez VAT) płacone dostawcom przez przedsiębiorstwa dokonujące ZAKUPU ZBÓŻ Dane za okres: 15.02-23.02.2026 r.

ZIARNO	Średnia cena zakupu			Zmiana ceny (%)		Struktura zakupu (%)		
	(zł/t)			tygodniowa	roczna	22.02.2026	15.02.2026	
	22.02.2026	15.02.2026	23.02.2025					
POLSKA						100,0	100,0	
PSZENICA	KONSUMPCYJNA	766	768	948	-0,3	-19,2	44,8	44,2
	PASZOWA	746	744	928	0,2	-19,7	23,8	24,8
ŻYTO	KONSUMPCYJNE	610	631	740	-3,4	-17,5	2,5	1,5
	PASZOWE	613	612	728	0,2	-15,8	1,4	1,2
JĘCZMIEŃ	KONSUMPCYJNY	829	801	nld	3,5	--	0,5	0,5
	PASZOWY	722	729	828	-1,1	-12,9	2,7	2,9
	BROWARNY	877	850	999	3,2	-12,2	1,2	1,1
KUKURYDZA	MOKRA	--	--	--	--	--	0,0	0,0
	SUCHA	753	755	871	-0,3	-13,6	15,1	16,8
OWIES	KONSUMPCYJNY	567	536	810	5,8	-30,0	0,1	0,2
	PASZOWY	576	580	759	-0,7	-24,1	1,0	0,7
PSZENŻYTO	PASZOWE	689	689	822	-0,1	-16,2	6,9	6,2



ZIARNO	Średnia cena zakupu			Zmiana ceny (%)		Struktura zakupu (%)	
	(zł/t)			tygodniowa	roczna	22.02.2026	15.02.2026
	22.02.2026	15.02.2026	23.02.2025				

MAKROREGION PÓŁNOCNO-ZACHODNI

PSZENICA	KONSUMPCYJNA	786	786	948	0,0	-17,1	47,4	48,1
	PASZOWA	747	743	945	0,5	-20,9	16,2	16,1
ŻYTO	KONSUMPCYJNE	614	641	742	-4,3	-17,3	3,0	1,3
	PASZOWE	616	614	731	0,3	-15,8	1,8	1,2
JĘCZMIEŃ	KONSUMPCYJNY	829	801	nld	3,5	--	1,1	1,1
	PASZOWY	725	732	826	-1,1	-12,3	4,4	4,4
	BROWARNY	nld	nld	1 012	--	--	1,3	1,5
KUKURYDZA	MOKRA	--	--	--	--	--	0,0	0,0
	SUCHA	746	751	879	-0,7	-15,2	17,0	18,7
OWIES	KONSUMPCYJNY	567	536	810	5,8	-30,0	0,3	0,4
	PASZOWY	577	594	749	-2,8	-22,9	0,5	0,4
PSZENŻYTO	PASZOWE	690	691	825	-0,1	-16,4	7,2	6,7

Średnie ceny zakupu pszenicy konsumpcyjnej w latach 2022-2026 w ujęciu tygodniowym

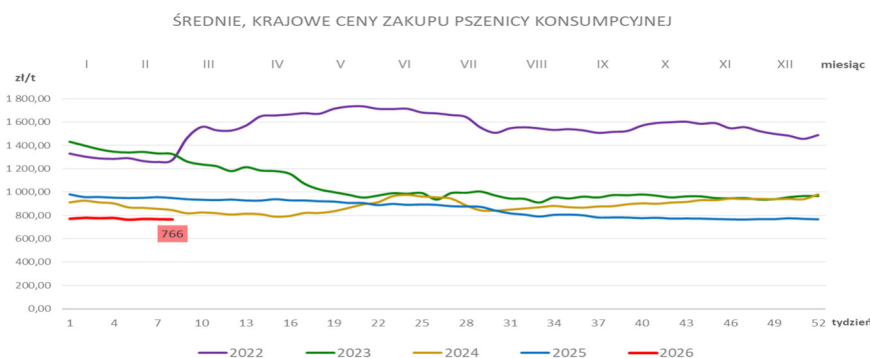

Średnie ceny zakupu netto (bez VAT) świń rzeźnych wg klasyfikacji EUROP

Dane za okres: 9.02.2026-15.02.2026 r.

SKUP

KLASA TUSZ WIEPRZOWYCH (WG EUROP)	Średnia cena zakupu				Zmiana ceny (%)		Średnia mięśność (%)	Średnia masa tuszy (kg)	Struktura zakupu (%)
	mps (zł/t)		mpc (zł/t)		tygodniowa	roczna			
	15.02.2026	08.02.2026	16.02.2025	15.02.2026			15.02.2026		
POLSKA									
Klasa S	6 562	6 396	7 600	6 433	2,6	-13,7	61,7	98,2	50,3
Klasa E	6 456	6 275	7 497	6 330	2,9	-13,9	58,0	100,1	40,9
Klasa U	6 145	5 909	7 162	6 024	4,0	-14,2	53,2	101,9	7,6
Klasa R	5 821	5 581	6 843	5 706	4,3	-14,9	48,2	103,9	1,1
Klasa O	5 394	5 165	6 424	5 288	4,4	-16,0	43,1	104,5	0,1
Klasa P	5 292	5 090	6 422	5 188	4,0	-17,6	37,3	99,4	0,0
S-P razem	6 475	6 295	7 506	6 348	2,9	-13,7	59,3	99,3	100,0

MAKROREGION PÓŁNOČNY

Klasa S	6 495	6 332	7 507	6 368	2,6	-13,5	61,7	97,4	57,0
Klasa E	6 389	6 214	7 442	6 263	2,8	-14,2	58,1	99,2	36,3
Klasa U	6 038	5 696	7 071	5 920	6,0	-14,6	53,2	100,8	5,8
Klasa R	5 658	5 268	6 688	5 547	7,4	-15,4	48,3	101,7	0,8
Klasa O	nld	nld	nld	nld	-	-	---	---	---
Klasa P	nld	nld	nld	nld	-	-	---	---	---
S-P razem	6 420	6 244	7 437	6 294	2,8	-13,7	59,8	98,3	100,0

Średnie cena zakupu trzody chlewnej w Polsce – wg wagi żywej (źródło: ZSRIR)

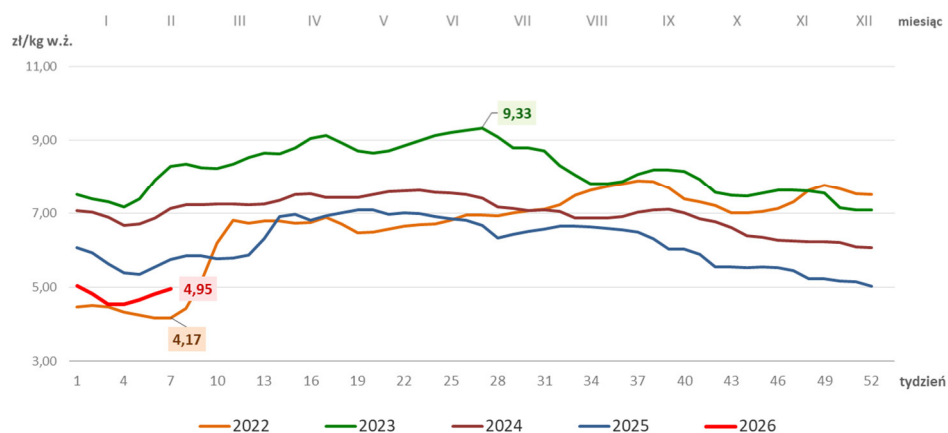

**Średnie ceny netto zakupu świń rzeźnych za wagę żywą w rzeźniach Polskich za okres –
9.02.2026-15.02.2026 r.**

MAKROREGION	15.02.2026	08.02.2026	16.02.2025	Zmiana ceny (%)	
				tygodniowa	roczna
POLSKA	4,95	4,81	5,74	2,9	-13,7
POŁUDNIOWO-WSCHODNI	4,92	4,77	5,73	3,1	-14,1
PÓŁNOCNY	4,91	4,77	5,69	2,8	-13,7
ŚRODKOWO-WSCHODNI	5,02	4,88	5,79	2,9	-13,3
ZACHODNI	4,94	4,81	5,73	2,8	-13,7

Uwaga! – Daty w tabeli oznaczają ostatni dzień analizowanego tygodnia (poniedziałek – niedziela)

* Cena zakupu żywca wieprzowego S-P razem obliczona na podstawie cen za świnię wg masy poubojowej ciepłej (MPC) przy użyciu przelicznika GUS wynoszącego 0,78.

CENY ZAKUPU ŚWIŃ RZEŹNYCH

TOWAR	CENA [zł/kg]						Zmiana ceny [%] w stosunku do:				
	AKTUALNA 15.02.2026	tydzień temu	miesiąc temu	rok temu	2 lata temu	3 lata temu	tygodnia	miesiąca	roku	2 lat	3 lat
Trzoda chlewna	4,95	4,81	4,53	5,74	7,13	8,29	2,9%	9,2%	-13,7%	-30,5%	-40,2%

1

CENY ZAKUPU TUCZNIKÓW (ZA MASĘ POUBOJOWĄ SCHŁODZONĄ) W UBOJNIACH W POLSCE (zł/t mps)

KLASA TUSZ WIEPRZOWYCH (WG EUROP)	Średnia	Min.*	Max.*
	15.02.2026		
Klasa S	6 562	6 316	6 820
Klasa E	5 456	6 245	6 716
Klasa U	6 145	5 920	6 485
Klasa R	5 821	5 557	6 610

* średnia cena ważona wyliczona na podstawie 5 najniższych/najwyższych cen

Zintegrowany System Rolniczej Informacji Rynkowej - Dane Biuletynu „Rynek zbóż” i „Rynek wieprzowiny” Wydawca: Ministerstwo Rolnictwa i Rozwoju Wsi, Departament Wspólnej Organizacji Rynków Rolnych 00-930 Warszawa ul. Wspólna 3.

CENY NAWOZÓW zebrane w dniu 28.02.2025 r.

Lp.	Nazwa	GS Pruszcz Gdański ul. Grunwaldzka 62 tel. (58) 773 13 90 (Ceny BRUTTO)	PPHU "Karma" Chojnice ul. Towarowa 17 tel. (052) 39 711 44 kom 509 923 163 (Ceny BRUTTO)	PUH „Chemrol” Nowy Staw ul. Westerplatte 26 tel. (55) 647 77 70 (Ceny NETTO)	Ziarn-Pol Kwidzyn Górki 22 B tel. 55 261 28 55 (Ceny NETTO)
AZOTOWE					
1.	Canwil (salmag) 27% N				
2.	Mocznik z inhibitorem	7200			2350
3.	Mocznik bez dodatków		2520	200	2210
4.	Saletra amonowa 32%				
5.	Saletra amonowa 34%	5550	1790	1500	1885
6.	Saletrzak 27% N	5700	1640		1705
7.	Siarczan amonu				
8.	Siarczan amonu N-21, S-24	4400			
FOSFOROWE					
1.	Superfosfat pojedynczy gran. 19%	5400 Super fosfat 40		1230	
2.	Superfosfat wzbogacony 40%				
3.	Fosforan amonu N-18%, P-46%, S-7%				
POTASOWE					
1.	Sól potasowa 60 K ₂ O	5900	1860	1520	1605
WAPNIOWE					
1.	Nawóz wapniowo-węglanowy CaCO ₃ workowany, granulowany	875 Wapno magnezowe		470	
2.	Nawóz wapniowo-węglanowy CaCO ₃ luzem, sypki			140	
3.	Nawóz wapniowo magnezowy 45%CaO				
4.	Wapno nawozowe KUJAVIT				
5.	Bio Calc (CaCO ₃ 95-98%)		629		
WIELOSKŁADNIKOWE					
1.	Amofoska NPK 4:16:18				
2.	Agrafoska 5:10:25				2025
3.	Polifoska 8:24:24	5700			
4.	Polifoska 6-20-30	5400		2400	2585
5.	Polifoska Start 12:11:18				
6.	NPK 8:20:30	6000		2250	2440
7.	Siarczan magnezu 7 wodny				1430
8.	Fosforan amonu/Polidap			2800	
9.	CORN CALI 40 % K ₂ O				
10.	Polifoska plus 5:15:30				
11.	Saletrosan N:S 26:32,5				
12.	Complex 12:11:18				

ceny w zł/t

NAWOZY (cd.)

Lp.	Nazwa	„Ampol-Merol” Sp. z o.o. Wąbrzeźno, Oddział Pronie tel. (55) 276 91 33 (Ceny NETTO)	ProCam Polska Nowy Dwór Gdański ul. Jantarowa 3 tel. (55) 247 28 85 (Ceny NETTO)	Firma Handlowa "Centrum Zaopatrzenia Rolnictwa" Zblewo (Ceny BRUTTO)	Gminna Spółdzielnia „SCH” Sierakowice tel. (58) 681 67 85 (ceny BRUTTO)
AZOTOWE					
1.	Canwil saletrzak (salmag) 27% N			1600	1650
2.	Mocznik z inhibitorem 46%	2170			2650
3.	Mocznik bez dodatków		2215		
4.	Saletra amonowa 34%	1560	1625-1695	1800	1850
5.	Saletra amonowa z Mg	1600			
6.	Saletrzak (27 N, 6 CaO, 3 MgO)	1380		1800	1650
7.	Siarczan amonu	1280	1335		
FOSFOROWE					
1.	Superfosfat wzbogacony 40%	2480			2900
POTASOWE					
1.	Sól potasowa granulowana 60%				1950
WAPNIOWE					
1.	Wapno granulowane		680	640	
WIELOSKŁADNIKOWE					
1.	Amofoska NPK 4:12:12			1680	
2.	Amofoska NPK 4:16:18				2100
3.	Amofoska NPK 5:10:25	1875			2490
4.	Amofosmag NPK 3:14:20+2%Mg				
5.	Lubofoska 4:12:12				
6.	Polifoska 4:12:32				
7.	Polifoska 6:20:30	2430		3160	2820
8.	Polifoska 8:24:24	2540			2950
9.	Profoska 4:14:21		1685		
10.	Profoska PK 20:29		2290		
11.	Profoska NS 16:16		1665		
12.	Saletrosan NS 26,13	1550	1705		
13.	Siarczan magnezu				1500

ceny w zł/t

"AMPOL-MEROL"
Sp. z o.o.
istnieje możliwość
uzyskania upustu

NAWOZY (cd.)

Lp.	Nazwa	ATROL 84-242 Luzino Kębłowo ul. Wiejska 92 (Ceny BRUTTO)	GS Tczew ul. 30 Stycznia 35 tel. (58) 531 07 26 (Ceny BRUTTO)	„DELTA” Tadeusz Dettlaff 84-110 Krokowa ul. Kolejowa 21 tel. (58) 673 57 79 (Ceny BRUTTO)	FUH „Maja” Zakład Liniewo tel. (58) 687 82 03 (Ceny BRUTTO)
AZOTOWE					
1.	Canwil saletrzak (salmag) 27% N	1620		1850	1480
2.	Mocznik z inhibitorem 46%	2430			2420
3.	Saletra amonowa 34%	1840	1800	2000	1780
4.	Siarczan amonu krystaliczny Tarnów N-21	1380	1430		
5.	Saletrzak 27%N				
FOSFOROWE					
1.	Superfosfat wzbogacony 40%		2980		
2.	Fosforan amonu	3280		1690	
POTASOWE					
1.	Sól potasowa granulowana			2760	
2.	Sól potasowa 60 K ₂ O	1760			1940
WAPNIOWE					
1.	Nawóz wapniowo magnezowy 45%CaO		620		
2.	Wapno granulowane GOLD MAG		620		
WIELOSKŁADNIKOWE					
1.	Amofoska 5:10:25		2300		
2.	Amofoska 4:12:12				
3.	Polifoska 6:20:30		2960		
4.	Amofosmag 4:12:12				
5.	Lubofos NPK 3,5:10:21			2020	
6.	Lubofoska 4 N:12 P:12 K:2 Mg:9 S	1540			1640
7.	Potafoska 4N:12 P:12 K			1940	1850
8.	Polifoska 6:20:30	2560			
9.	Ultra 8:20:30	2560			
10.	Siarczan magnezu 7 wodny		1800		49,50
11.	Wap Mag (28 CaO, 16 MgO)	600			715

ceny w zł/t

NAWOZY (cd.)

Lp.	Nazwa	Handel Art. Rolno- Ogrodnicznymi Kościerzyna ul. Przemysłowa 4 tel. (58) 686 86 50 (Ceny BRUTTO)	„Chemat” I. Rychter Bytów ul. Gdańska 16 A tel. (59) 822 68 00 (Ceny BRUTTO)	SOiMB Zygmunt Flis Parchowo ul. Kartuska 25 tel. (59) 821 44 25 (Ceny BRUTTO)	„Rola” Człuchów ul. Słowackiego 19 tel. (59) 834 22 11 (Ceny NETTO)
AZOTOWE					
1.	Canwil saletrzak (salmag) 27%				1470
2.	Mocznik z inhibitorem				2270
3.	Mocznik bez dodatków			2500	2160
4.	Saletra amonowa 34%				1615
5.	Saletra amonowa 32%		2120	1850	
6.	Saletra amonowa z Mg				
7.	Saletrzak 27%		1890	1800	
FOSFOROWE					
1.	Superfosfat wzbogacony 20%		1650		
2.	Fosforan amonu				3050
POTASOWE					
1.	Sól potasowa granulowana		2130		1580
WAPNIOWE					
1.	Nawóz wapniowo-węglanowy workowany				
2.	Nawóz wapniowo-węglanowy luzem, sypki				
3.	Nawóz wapniowo-magnezowy workowany				
4.	Calmag		920		
WIELOSKŁADNIKOWE					
1.	Lubofoska 4 N:12 P:12 K:2 Mg:9 S		1850		
2.	Lubofoska 8N:20P:30K				
3.	Lubofos 3,5 10:15				
4.	Lubofos12 20:12:6				
5.	Lubos uniwesal		1980		
6.	Polifoska NPK 5:15:30				
7.	Polifoska 6:20:30			2960	
8.	Polifoska 8:24:24				
9.	NPK 5:10:25				
10.	Potafoska 4N:12 P:12 K				
12.	KORN-KALI				1430
13.	Siarczan magnezu		1320		1230
14.	Wap Mag (28 CaO, 16 MgO)		950	850	

ceny w zł/t

BRAK NAWOZÓW

Średnie ceny żywca (netto) w woj. pomorskim na dzień 26.02.2026 r.

Lp.	Powiat	Cena w zł/kg żywca (bez vat)		
		wieprzowego	wołowego	drobiu
1	Człuchów	4,40-4,80	14,00-18,00	0,00
2	Słupsk	0,00	0,00	5,20
3	Tczew	4,60	15,00-17,00	0,00
4	Starogard Gdański	4,30	12,00-17,00	0,00
5	Kościerzyna	3,90-4,10	13,50-18,00	0,00

Lp.	Powiat	Cena w zł/kg żywca (bez vat)		
		wieprzowego	wołowego	drobiu
6	Chojnice	4,50	8,00-16,00	0,00
7	Kartuszy	4,00-4,80	7,50-18,00	5,25
8	Wejherowo	4,00-4,60	14,00-18,00	0,00
9	Kwidzyn	4,30	0,00-0,00	0,00
10	Sztum	0,00	13,50-14,50	0,00