

RAPORT Z RYNKU 01/2026

AKTUALNE CENY ARTYKUŁÓW I ŚRODKÓW DO PRODUKCJI ROLNEJ

Srednie ceny
targowiskowe w woj. pomorskim zebrane
w dniach od 29 grudzień do 02 styczeń 2026 roku
Ceny warzyw, owoców i jaj

| Targowisko | Buraki ćwiklowe | Cebula | Jablka | Jaja | Kalafior | Kapusta | Marchew |
|-------------|--------------------|-----------|-----------|-----------|------------|------------|-----------|
| Miejscowość | 1.00 kg | 1.00 kg | 1.00 kg | 1 szt. | 1 szt. | 1 szt. | 1.00 kg |
| Chojnice | 3.00-5.00 | 4.00-5.00 | 5.00-7.00 | 1.40-1.80 | 5.00-8.00 | 2.00-4.00 | 3.00-5.00 |
| Dzierzgoń | | 2.50-4.50 | 4.50-6.00 | 1.20-1.40 | | | |
| Gdańsk | 4.00-4.50 | 4.00-4.50 | 4.00-5.50 | 1.00-1.70 | 7.50-10.00 | 7.00-8.50 | 4.00-4.50 |
| Kartuzy | 3.00-3.50 | 3.00-3.50 | 6.00-8.00 | 1.50 | 5.00-8.00 | 2.50-3.00* | 3.00-3.50 |
| Kościerzyna | 2.40-3.00 | 3.50-4.50 | 5.00-6.00 | 1.00-1.70 | 3.50-5.00 | 6.00-6.50 | 2.80-3.00 |
| Kwidzyn | 6.00 | 3.00-5.00 | 6.00 | 0.70-1.40 | 8.00 | 5.00-8.00 | 4.00-5.00 |
| Starogard | 2.50 | 3.50 | 3.50-5.50 | 1.30 | 4.50-6.00 | 3.00 | 3.50 |
| Tczew | 4.00 | 4.00-8.00 | 4.00-5.00 | 1.00-1.20 | 6.00 | 3.00-6.00 | 3.00-4.00 |

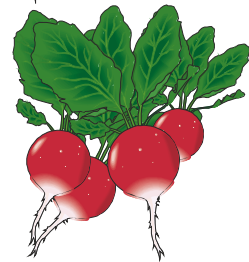

| Targowisko | Ogórek długi | Ogórek krótki | Papryka | Pietruszka | Rzodkiewka | Por | Pomidory |
|-------------|-----------------|------------------|-------------|------------|------------|-----------|-------------|
| Miejscowość | 1.00 kg | 1.00 kg | 1.00 kg | 1.00 kg | 1 pęczek | 1.00 szt. | 1.00 kg |
| Chojnice | 10.00-12.00 | | 14.00 | 8.00-10.00 | | 4.00-6.00 | 8.00-16.00 |
| Gdańsk | 12.00-16.50 | 14.50-20.00 | 10.00-16.50 | 8.50-12.00 | 3.00-4.00 | 4.00-4.50 | 6.50-22.00 |
| Kartuzy | | | | 10.00-12.0 | | 8.00* | 10.00-15.00 |
| Kościerzyna | 9.00-12.00 | | 5.00 | 8.00 | 3.00-3.50 | 3.00-3.50 | 12.00-15.00 |
| Kwidzyn | 14.00 | | 16.00 | 8.00 | 4.00 | 4.00 | 18.00 |
| Starogard | 14.00 | | 18.00 | 10.00 | 3.50 | 4.50 | 18.00-20.00 |
| Tczew | 10.00-12.00 | | 7.00-10.00 | | | 3.00-5.00 | 8.00-16.00 |

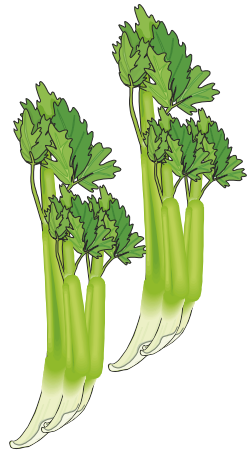

| Targowisko | Seler | Gruszki | Śliwki | Ziemiak |
|-------------|------------|------------|------------|-----------|
| Miejscowość | 1.00 kg | 1.00 kg | 1.00 kg | 1.00 kg |
| Chojnice | 8.00-10.00 | 8.00-10.00 | | 1.60-2.00 |
| Dzierzgoń | | | | 2.00-2.50 |
| Gdańsk | 8.50-12.00 | 6.50-9.50 | 7.00 | 2.50-3.50 |
| Kartuzy | 8.00 | 6.00-8.00 | 8.00-10.00 | 2.00-2.50 |
| Kościerzyna | 8.00 | 6.00 | 8.00 | 1.80-2.30 |
| Kwidzyn | 8.00 | 8.00 | | 3.00 |
| Starogard | 8.50 | 8.50 | 9.50 | 2.00 |
| Tczew | 5.00-12.00 | 5.00-8.00 | | 2.00-3.00 |



*cena za 1 kg

Średnie ceny (bez VAT) płacone dostawcom przez przedsiębiorstwa dokonujące ZAKUPU ZBÓŻ

Dane za okres: 29.12-04.01.2026 r.

| TOWAR | Rodzaj ZIARNA | POLSKA | | | | |
|-----------|---------------|----------------|------------|-----------------|--------------------|--------------|
| | | Cena [zł/tona] | | Zmiana ceny [%] | Strukt. obrot. [%] | |
| | | 2026-01-04 | 2025-12-28 | | 2026-01-04 | 2025-12-28 |
| Pszenica | konsumpcyjne | 771 | 767 | 0,6 | 23,1 | 28,1 |
| | paszowe | 744 | 746 | -0,3 | 30,4 | 21,9 |
| Żyto | konsumpcyjne | 636 | 619 | 2,8 | 1,2 | 1,3 |
| | paszowe | 608 | 602 | 0,9 | 1,7 | 1,2 |
| Jęczmień | konsumpcyjne | nld | nld | * | 0,2 | 0,2 |
| | paszowe | 706 | 704 | 0,3 | 1,8 | 2,2 |
| | browarniane | 871 | 846 | 2,9 | 1,4 | 2,2 |
| Kukurydza | mokra | 414 | 412 | 0,6 | 6,3 | 6,3 |
| | sucha | 744 | 764 | -2,6 | 25,3 | 31,1 |
| Owies | konsumpcyjne | -- | nld | -- | 0,0 | 0,1 |
| | paszowe | 587 | 598 | -1,9 | 1,6 | 0,7 |
| Pszennyto | paszowe | 678 | 676 | 0,4 | 7,1 | 4,7 |
| | | | | Ogółem | 100,0 | 100,0 |



| TOWAR | Rodzaj ZIARNA | MAKROREGION | | | | | | | | |
|------------|---------------|--------------------|------------|-----------------|----------------|------------|-----------------|-------------------|-----|-----------------|
| | | Centralno-Wschodni | | | Południowy | | | Północno-Zachodni | | |
| | | Cena [zł/tona] | | Zmiana ceny [%] | Cena [zł/tona] | | Zmiana ceny [%] | Cena [zł/tona] | | Zmiana ceny [%] |
| 2026-01-04 | 2025-12-28 | 2026-01-04 | 2025-12-28 | | 2026-01-04 | 2025-12-28 | | | | |
| Pszenica | konsumpcyjne | 738 | 747 | -1,2 | 776 | 762 | 1,8 | 778 | 777 | 0,1 |
| | paszowe | 746 | 745 | 0,1 | 719 | 732 | -1,8 | 748 | 749 | -0,2 |
| Żyto | konsumpcyjne | 623 | 614 | 1,5 | nld | 598 | * | 643 | 656 | -1,9 |
| | paszowe | 608 | 597 | 1,7 | nld | nld | * | 608 | 604 | 0,6 |
| Jęczmień | konsumpcyjne | -- | -- | -- | -- | -- | -- | nld | nld | * |
| | paszowe | 699 | 705 | -1,0 | 700 | nld | * | 710 | 700 | 1,4 |
| | browarniane | nld | nld | * | -- | -- | -- | 885 | 849 | 4,2 |
| Kukurydza | mokra | 436 | 409 | 6,6 | -- | -- | -- | 406 | 413 | -1,8 |
| | sucha | 751 | 747 | 0,5 | 750 | 733 | 2,4 | 740 | 770 | -3,9 |
| Owies | konsumpcyjne | -- | -- | -- | -- | -- | -- | -- | nld | -- |
| | paszowe | 589 | 594 | -0,8 | nld | nld | * | 589 | 605 | -2,7 |
| Pszennyto | paszowe | 679 | 675 | 0,6 | 678 | 684 | -0,8 | 677 | 674 | 0,5 |

Średnie ceny zakupu pszenicy konsumpcyjnej w przedsiębiorstwach dokonujących zakupu zbóż w układzie tygodniowych

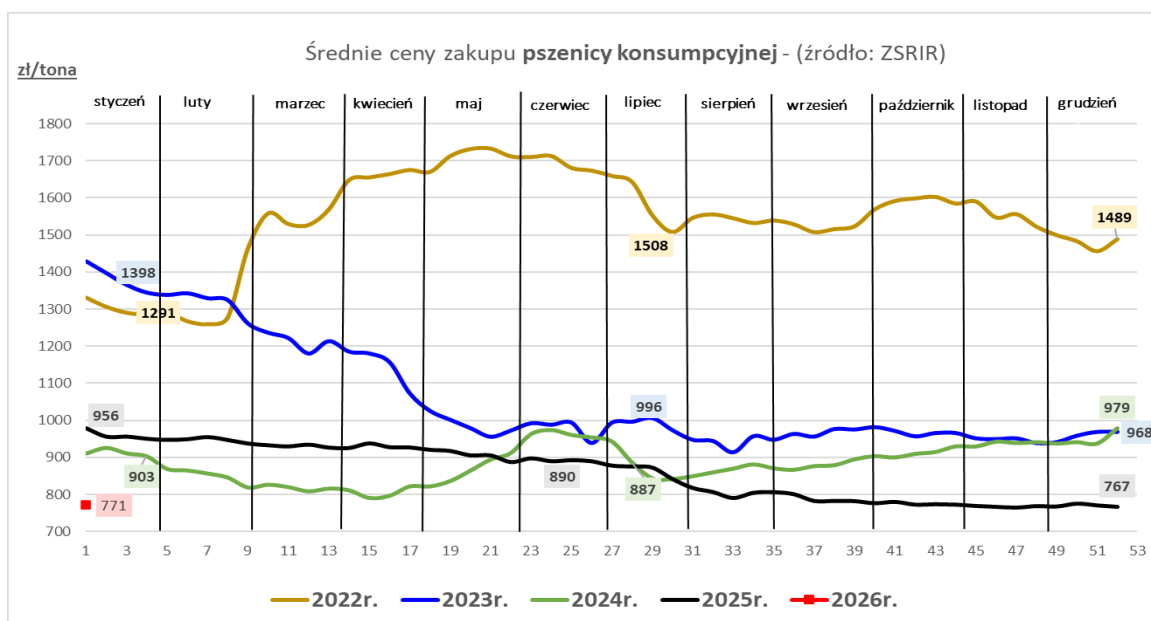

Średnie ceny zakupu netto (bez VAT) świń rzeźnych wg klasyfikacji EUROP

Dane za okres: 29.12.2025-04.01.2026 r.

| SKUP | | | | | | | | |
|-------------------------------------|--------------|--------------|--------------|--------------|-----------------|-----------------|------------------------------|---------------------|
| Klasa półtuszy wieprzowych wg EUROP | CENA [zł/t] | | | | Zmiana ceny [%] | % mięsa w tuszy | Średnia masa tuszy [kg/szt.] | Struktura skupu [%] |
| | [MS] | | [MPC] | | | | | |
| | 04.01.2026 | 28.12.2025 | 04.01.2026 | 28.12.2025 | | | | |
| 1 | 2 | 3 | 4 | 5 | 6 | 11 | 15 | 16 |
| POLSKA | | | | | | | | |
| klasa S | 6 708 | 6 714 | 6 577 | 6 583 | -0,1 | 61,6 | 98,0 | 47,2 |
| klasa E | 6 546 | 6 548 | 6 417 | 6 420 | 0,0 | 58,0 | 99,7 | 44,3 |
| klasa U | 6 091 | 6 096 | 5 972 | 5 977 | -0,1 | 53,2 | 101,8 | 7,4 |
| klasa R | 5 669 | 5 651 | 5 557 | 5 540 | 0,3 | 48,2 | 103,3 | 0,9 |
| klasa O | 5 274 | 5 139 | 5 171 | 5 038 | 2,6 | 43,1 | 102,5 | 0,1 |
| klasa P | 5 170 | 5 195 | 5 068 | 5 093 | -0,5 | 37,7 | 99,5 | 0,0 |
| S-P Razem | 6 577 | 6 584 | 6 448 | 6 455 | -0,1 | 59,2 | 99,1 | 100,0 |
| REGION PÓŁNOČNY | | | | | | | | |
| klasa S | 6 770 | 6 831 | 6 637 | 6 697 | -0,9 | 61,6 | 97,9 | 53,9 |
| klasa E | 6 544 | 6 654 | 6 415 | 6 524 | -1,7 | 58,1 | 100,0 | 39,3 |
| klasa U | 6 000 | 6 058 | 5 558 | 5 939 | -1,0 | 53,2 | 101,1 | 5,9 |
| klasa R | 5 596 | 5 602 | 5 486 | 5 492 | -0,1 | 48,4 | 102,6 | 0,8 |
| klasa O | nld | nld | nld | nld | * | * | * | * |
| klasa P | nld | nld | nld | nld | * | * | * | * |
| S-P Razem | 6 623 | 6 704 | 6 493 | 6 572 | -1,2 | 59,6 | 99,0 | 100,0 |

Średnie ceny zakupu trzody chlewnej w Polsce - wg wagi żywej (źródło: ZSRIR)

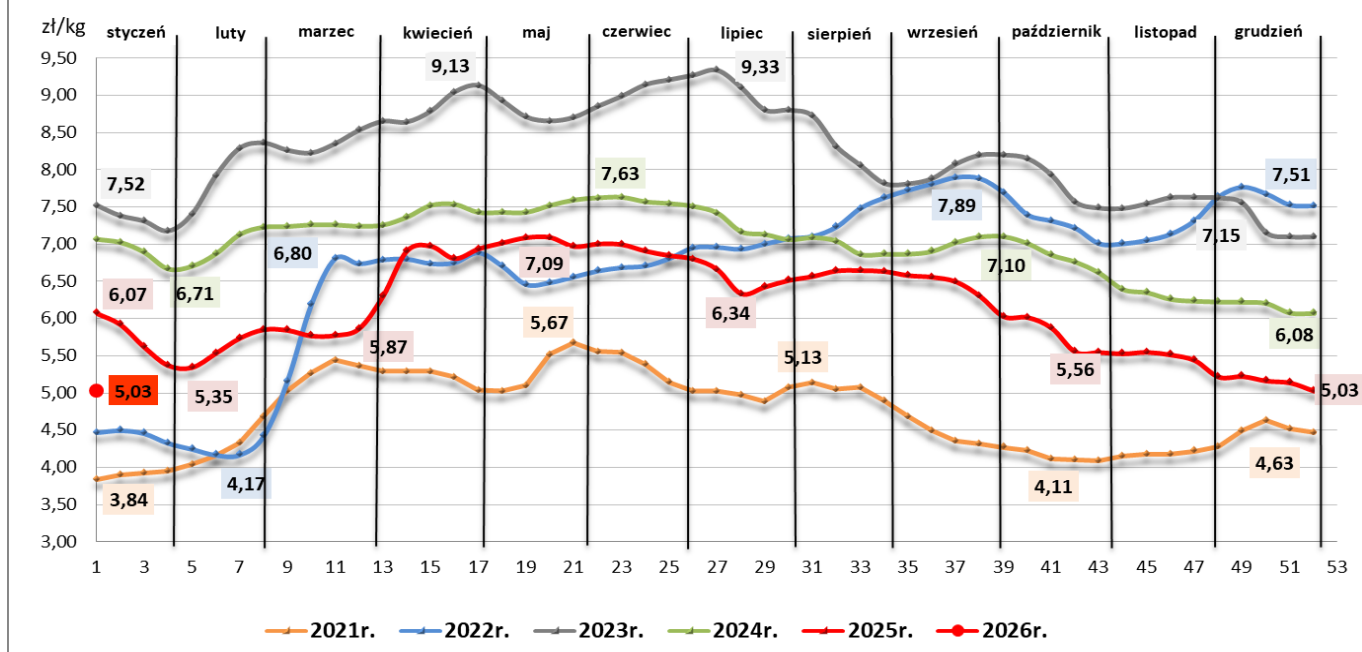

Średnie ceny netto zakupu świń rzeźnych za wagę żywą za okres – 29.12.2025-04.01.2026 r.

| CENA [zł/kg] | | | |
|----------------------------|------------|------------|----------------------------|
| MAKROREGIONY | 04.01.2026 | 28.12.2025 | Tygodniowa zmiana ceny [%] |
| POLSKA | 5,03 | 5,03 | -0,1 |
| REGION PÓLNOCNY | 5,06 | 5,13 | -1,2 |
| REGION ŚRODKOWO-WSCHODNI | 5,11 | 5,12 | -0,1 |
| REGION POŁUDNIOWO-WSCHODNI | 5,01 | 4,92 | 1,8 |
| REGION ZACHODNI | 4,86 | 4,87 | -0,2 |

Uwaga! – Daty w tabeli oznaczają ostatni dzień analizowanego tygodnia (poniedziałek – niedziela)

* Cena zakupu żywca wieprzowego S-P razem obliczona na podstawie cen za świnię wg masy poubojowej ciepłej (MPC) przy użyciu przelicznika GUS wynoszącego 0,78.

CENY ZAKUPU ŚWIŃ RZEŹNYCH

| TOWAR | CENA [zł/kg] | | | | | | Zmiana ceny [%] w stosunku do: | | | | |
|----------------|------------------------|-----------------|-----------------|-------------|----------------|----------------|--------------------------------|----------|--------|--------|--------|
| | AKTUALNA 04.01.2026 | tydzień temu | miesiąc temu | rok temu | 2 lata temu | 3 lata temu | tygodnia | miesiąca | roku | 2 lat | 3 lat |
| Trzoda chlewna | 5,03 | 5,03 | 5,23 | 6,07 | 7,06 | 4,47 | -0,1% | -3,8% | -17,2% | -28,8% | -33,1% |

ZMIANA ROCZNA

| POLSKA | CENA | | Roczna zmiana ceny [%] |
|-----------|---------------|------------|------------------------|
| | [MPC] zł/tonę | | |
| | 04.01.2026 | 05.01.2025 | |
| klasa S | 6 577 | 7 866 | -16,4 |
| klasa E | 6 417 | 7 790 | -17,6 |
| klasa U | 5 972 | 7 473 | -20,1 |
| klasa R | 5 557 | 7 154 | -22,3 |
| klasa O | 5 171 | 6 760 | -23,5 |
| klasa P | 5 068 | 6 751 | -24,9 |
| S-P Razem | 6 448 | 7 787 | -17,2 |

Zintegrowany System Rolniczej Informacji Rynkowej - Dane Biuletynu „Rynek zbóż” i „Rynek wieprzowiny” Wydawca: Ministerstwo Rolnictwa i Rozwoju Wsi, Departament Wspólnej Organizacji Rynków Rolnych 00-930 Warszawa ul. Wspólna 3.

CENY NAWOZÓW zebrane w dniu 30.12.2025 r.

| Lp. | Nazwa | GS Pruszcz Gdański ul. Grunwaldzka 62 tel. (58) 773 13 90 (Ceny BRUTTO) | PPHU "Karma" Chojnice ul. Towarowa 17 tel. (052) 39 711 44 kom 509 923 163 (Ceny BRUTTO) | PUH „Chemirol” Nowy Staw ul. Westerplatte 26 tel. (55) 647 77 70 (Ceny NETTO) | Ziarn-Pol Kwidzyn Górki 22 B tel. 55 261 28 55 (Ceny NETTO) |
|-------------------------|--|---|---|---|---|
| AZOTOWE | | | | | |
| 1. | Canwil (salmag) 27% N | | | | |
| 2. | Mocznik z inhibitorem | 7200 | | | 2280 |
| 3. | Mocznik bez dodatków | | | 200 | 2130 |
| 4. | Saletra amonowa 32% | | | | 1690 |
| 5. | Saletra amonowa 34% | 5550 | 1760 | 1500 | 1840 |
| 6. | Saletrzak 27% N | 5700 | 1620 | | |
| 7. | Siarczan amonu | | | | |
| 8. | Siarczan amonu N-21, S-24 | 4400 | | | 1290 |
| FOSFOROWE | | | | | |
| 1. | Superfosfat pojedynczy gran. 19% | 5400 Super fosfat 40 | | 1230 | |
| 2. | Superfosfat wzbogacony 40% | | | | |
| 3. | Fosforan amonu N-18%, P-46%, S-7% | | 3500 | | |
| POTASOWE | | | | | |
| 1. | Sól potasowa 60 K2O | 5900 | | 1520 | |
| WAPNIOWE | | | | | |
| 1. | Nawóz wapniowo-węglanowy CaCO3 workowany, granulowany | 875 Wapno magnezowe | | 470 | |
| 2. | Nawóz wapniowo-węglanowy CaCO3 luzem, sypki | | | 140 | |
| 3. | Nawóz wapniowo magnezowy 45%CaO | | | | |
| 4. | Wapno nawozowe KUJAVIT | | | | |
| 5. | Bio Calc (CaCO3 95-98%) | | 629 | | |
| WIELOSKŁADNIKOWE | | | | | |
| 1. | Amofoska NPK 4:16:18 | | 2100 | | 1990 |
| 2. | Agrafoska 5:10:25 | | | | |
| 3. | Polifoska 8:24:24 | 5700 | | | |
| 4. | Polifoska 6-20-30 | 5400 | 2450 | 2400 | 2560 |
| 5. | Polifoska Start 12:11:18 | | 2790 | | |
| 6. | NPK 8:20:30 | 6000 | | 2250 | |
| 7. | Siarczan magnezu 7 wodny | | | | |
| 8. | Fosforan amonu/Polidap | | 3500 | 2800 | |
| 9. | CORN CALI 40 % K2O | | | | |
| 10. | Polifoska plus 5:15:30 | | | | |
| 11. | Saletrosan N:S 26:32,5 | | 2180 | | |
| 12. | Complex 12:11:18 | | | | |

ceny w zł/t

NAWOZY (cd.)

| Lp. | Nazwa | „Ampol-Merol” Sp. z o.o. Wąbrzeźno, Oddział Pronie tel. (55) 276 91 33 (Ceny NETTO) | ProCam Polska Nowy Dwór Gdański ul. Jantarowa 3 tel. (55) 247 28 85 (Ceny NETTO) | Firma Handlowa "Centrum Zaopatrzenia Rolnictwa" Zblewo (Ceny BRUTTO) | Gminna Spółdzielnia „SCH” Sierakowice tel. (58) 681 67 85 (ceny BRUTTO) |
|-------------------------|---------------------------------|--|---|---|---|
| AZOTOWE | | | | | |
| 1. | Canwil saletrzak (salmag) 27% N | | | | 1590 |
| 2. | Mocznik z inhibitorem 46% | 2120 | | | |
| 3. | Mocznik bez dodatków | | 2040 | | |
| 4. | Saletra amonowa 34% | 1595 | 1470-1540 | 1560 | 1760 |
| 5. | Saletra amonowa z Mg | 1595 | | | |
| 6. | Saletrzak (27 N, 6 CaO, 3 MgO) | 1380 | 1420 | 1560 | 1590 |
| 7. | Siarczan amonu | 1270 | 1225 | 1640 | |
| FOSFOROWE | | | | | |
| 1. | Superfosfat wzbogacony 40% | 2490 | | | 2850 |
| POTASOWE | | | | | |
| 1. | Sól potasowa granulowana 60% | 1580 | | | 1950 |
| WAPNIOWE | | | | | |
| 1. | Wapno granulowane | | 680 | | |
| WIELOSKŁADNIKOWE | | | | | |
| 1. | Amofoska NPK 4:12:12 | | | | |
| 2. | Amofoska NPK 4:16:18 | | | | 2100 |
| 3. | Amofoska NPK 5:10:25 | 1875 | | | 2450 |
| 4. | Amofosmag NPK 3:14:20+2%Mg | | | | |
| 5. | Lubofoska 4:12:12 | | | | |
| 6. | Polifoska 4:12:32 | | | | |
| 7. | Polifoska 6:20:30 | 2425 | | 3200 | 2820 |
| 8. | Polifoska 8:24:24 | 2550 | | | 2950 |
| 9. | Profoska 4:14:21 | | 1685 | | |
| 10. | Profoska PK 20:29 | | 2290 | | |
| 11. | Profoska NS 16:16 | | 1570 | | |
| 12. | Saletrosan NS 26,13 | 1550 | 1480 | | |
| 13. | Siarczan magnezu | | | | 1900 |

ceny w zł/t

"AMPOL-MEROL"
Sp. z o.o.
istnieje możliwość
uzyskania upustu

NAWOZY (cd.)

| Lp. | Nazwa | ATROL 84-242 Luzino Kębłowo ul. Wiejska 92 (Ceny BRUTTO) | GS Tczew ul. 30 Stycznia 35 tel. (58) 531 07 26 (Ceny BRUTTO) | „DELTA” Tadeusz Dettlaff 84-110 Krokowa ul. Kolejowa 21 tel. (58) 673 57 79 (Ceny BRUTTO) | FUH „Maja” Zakład Liniewo tel. (58) 687 82 03 (Ceny BRUTTO) |
|-------------------------|---|--|--|--|--|
| AZOTOWE | | | | | |
| 1. | Canwil saletrzak (salmag) 27% N | 1500 | | 1850 | 1495 |
| 2. | Mocznik z inhibitorem 46% | 2000 | | | |
| 3. | Saletra amonowa 34% | 1700 | 1800 | 2000 | 1695 |
| 4. | Siarczan amonu krystaliczny Tarnów N-21 | 1200 | 1410 | | |
| 5. | Saletrzak 27%N | | | | |
| FOSFOROWE | | | | | |
| 1. | Superfosfat wzbogacony 40% | | 2980 | | |
| 2. | Fosforan amonu | 3280 | | 1690 | |
| POTASOWE | | | | | |
| 1. | Sól potasowa granulowana | | | 2760 | |
| 2. | Sól potasowa 60 K ₂ O | 1760 | | | |
| WAPNIOWE | | | | | |
| 1. | Nawóz wapniowo magnezowy 45%CaO | | 620 | | |
| 2. | Wapno granulowane GOLD MAG | | 620 | | |
| WIELOSKŁADNIKOWE | | | | | |
| 1. | Amofoska 5:10:25 | | 2300 | | |
| 2. | Amofoska 4:12:12 | | | | |
| 3. | Polifoska 6:20:30 | | 2960 | | 2650 |
| 4. | Amofosmag 4:12:12 | | | | |
| 5. | Lubofos NPK 3,5:10:21 | | | 2020 | |
| 6. | Lubofoska 4 N:12 P:12 K:2 Mg:9 S | 1540 | | | |
| 7. | Potafoska 4N:12 P:12 K | | | 1940 | 1850 |
| 8. | Polifoska 6:20:30 | 2560 | | | |
| 9. | Ultra 8:20:30 | 2560 | | | |
| 10. | Siarczan magnezu 7 wodny | | 1800 | | |
| 11. | Wap Mag (28 CaO, 16 MgO) | 600 | | | |

ceny w zł/t

NAWOZY (cd.)

| Lp. | Nazwa | Handel Art. Rolno- Ogrodnicznymi Kościerzyna ul. Przemysłowa 4 tel. (58) 686 86 50 (Ceny BRUTTO) | „Chemat” I. Rychter Bytów ul. Gdańska 16 A tel. (59) 822 68 00 (Ceny BRUTTO) | SOiMB Zygmunt Flis Parchowo ul. Kartuska 25 tel. (59) 821 44 25 (Ceny BRUTTO) | „Rola” Człuchów ul. Słowackiego 19 tel. (59) 834 22 11 (Ceny NETTO) |
|-------------------------|--|--|---|--|---|
| AZOTOWE | | | | | |
| 1. | Canwil saletrzak (salmag) 27% | | | | 1420 |
| 2. | Mocznik z inhibitorem | | | | 2165 |
| 3. | Mocznik bez dodatków | | | | 2065 |
| 4. | Saletra amonowa 34% | | | | |
| 5. | Saletra amonowa 32% | | 2030 | 1850 | |
| 6. | Saletra amonowa z Mg | | | | |
| 7. | Saletrzak 27% | | 1800 | | |
| FOSFOROWE | | | | | |
| 1. | Superfosfat wzbogacony 20% | | 1710 | | |
| 2. | Fosforan amonu | | | | |
| POTASOWE | | | | | |
| 1. | Sól potasowa granulowana | | 2150 | | 1600 |
| WAPNIOWE | | | | | |
| 1. | Nawóz wapniowo-węglanowy workowany | | | | 470-570 |
| 2. | Nawóz wapniowo-węglanowy luzem, sypki | | | | |
| 3. | Nawóz wapniowo-magnezowy workowany | | | | 500 |
| 4. | Calmag | | 890 | | |
| WIELOSKŁADNIKOWE | | | | | |
| 1. | Lubofoska 4 N:12 P:12 K:2 Mg:9 S | | 1950 | | |
| 2. | Lubofoska 8N:20P:30K | | | | |
| 3. | Lubofos 3,5 10:15 | | | | |
| 4. | Lubofos12 20:12:6 | | | | |
| 5. | Lubos uniwesal | | 1980 | | |
| 6. | Polifoska NPK 5:15:30 | | | | |
| 7. | Polifoska 6:20:30 | | | | |
| 8. | Polifoska 8:24:24 | | | | |
| 9. | NPK 5:10:25 | | | | |
| 10. | Potafoska 4N:12 P:12 K | | | | |
| 12. | KORN-KALI | | | | 1430 |
| 13. | Siarczan magnezu | | 1420 | | 1250 |
| 14. | Wap Mag (28 CaO, 16 MgO) | | 950 | | |

ceny w zł/t

BRAK NAWOZÓW

Średnie ceny żywca (netto) w woj. pomorskim na dzień 07.01.2026 r.

| Lp. | Powiat | Cena w zł/kg żywca (bez vat) | | |
|-----|-------------------|------------------------------|-------------|--------|
| | | wieprzowego | wołowego | drobiu |
| 1 | Człuchów | 4,20-4,80 | 14,00-17,50 | 0,00 |
| 2 | Słupsk | 0,00 | 0,00 | 4,20 |
| 3 | Tczew | 4,30-4,40 | 15,00-17,00 | 0,00 |
| 4 | Starogard Gdański | 4,40 | 12,00-17,00 | 0,00 |
| 5 | Kościerzyna | 3,80-4,20 | 11,00-16,50 | 0,00 |

| Lp. | Powiat | Cena w zł/kg żywca (bez vat) | | |
|-----|-----------|------------------------------|-------------|--------|
| | | wieprzowego | wołowego | drobiu |
| 6 | Chojnice | 4,40 | 8,00-16,00 | 0,00 |
| 7 | Kartuzy | 4,20-4,70 | 7,00-17,50 | 4,40 |
| 8 | Wejherowo | 4,00-4,50 | 13,00-17,00 | 0,00 |
| 9 | Kwidzyn | 4,30 | 0,00-0,00 | 0,00 |
| 10 | Sztum | 0,00 | 13,00-17,00 | 0,00 |