

RAPORT Z RYNKU 12/2024

AKTUALNE CENY ARTYKUŁÓW I ŚRODKÓW DO PRODUKCJI ROLNEJ

Srednie ceny
targowiskowe w woj. pomorskim zebrane
w dniach od 25 listopada do 29 listopada 2024 roku
Ceny warzyw, owoców i jaj

Targowisko	Buraki ćwikłowe	Cebula	Jablka	Jaja	Kalafior	Kapusta	Marchew
Miejscowość	1.00 kg	1.00 kg	1.00 kg	1 szt.	1 szt.	1 szt.	1.00 kg
Chojnice	3.00	5.00	5.00-7.00	1.20-1.50	10.00	8.00-10.00	4.00-5.00
Dzierżgoń		3.00-5.50	4.00-5.00	0.70-1.40			3.00-4.00
Gdańsk	3.50-4.00	3.50-4.00	3.00-6.00	1.00-1.40	8.50-10.50	5.00-7.50	3.00-4.00
Kartuzy	3.50	3.00-4.50	5.00-7.00	1.30	8.00	6.00-7.50	3.50
Kościerzyna	2.00-3.50	3.50-4.50	4.00-6.00	1.00-1.40	8.00-10.00	6.00-8.00	3.00-4.00
Kwidzyn	3.00-5.00	3.00-4.00	5.00-6.00	0.70-1.50	6.00-10.00	5.00-8.00	4.00-5.00
Starogard	2.50-3.00	3.50	4.50	1.20	6.50	6.50	3.50
Tczew	3.00-5.00	4.00	4.50-6.00	1.20-1.40	6.00-8.00	5.00-7.50	2.50-4.00

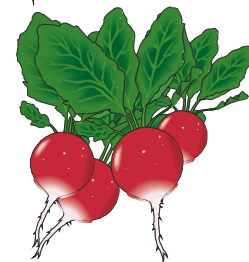

Targowisko	Ogórek długi	Ogórek krótki	Papryka	Pietruszka	Rzodkiewka	Por	Pomidory
Miejscowość	1.00 kg	1.00 kg	1.00 kg	1.00 kg	1 pęczek	1.00 szt.	1.00 kg
Chojnice	15.00		15.00	10.00-12.00	3.00	5.00	10.00-18.00
Gdańsk	13.00-14.00	13.50-15.50	10.00-12.50	12.50-13.50	3.00-3.50	10.50*	9.50-20.00
Kartuzy	12.50	13.00	14.00-15.00	11.00-13.00	2.80-3.50	8.00*	8.00-15.00
Kościerzyna	10.00-13.00		10.00-12.00	10.00-13.00	3.50	5.00	12.00-16.50
Kwidzyn	11.00	11.00	10.00	8.00-12.00	3.00	4.00-6.00	9.00-16.00
Starogard	15.00	12.00-18.00	7.50-15.00	6.50-12.00	3.00	4.00-5.00	12.00-20.00
Tczew		5.00-10.00	7.00-10.00	10.00-14.00	3.00-4.00	4.00-5.00	9.00-17.00

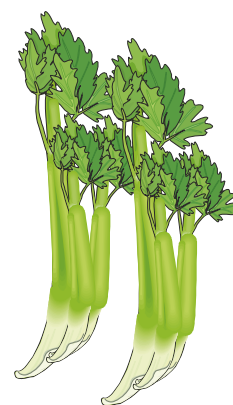

Targowisko	Seler	Gruszki	Ziemiak
Miejscowość	1.00 kg	1.00 kg	1.00 kg
Chojnice	10.00	8.00	2.00-3.00
Dzierżgoń			1.60-2.00
Gdańsk	10.00	5.50-7.50	2.50-3.50
Kartuzy	8.00	8.00	1.80-2.50
Kościerzyna	6.50-7.00	6.00	1.60-1.80
Kwidzyn	7.00-10.00	8.00	2.00-3.50
Starogard	6.50	7.50	1.90-2.00
Tczew	10.00	5.00-8.00	2.00-3.50

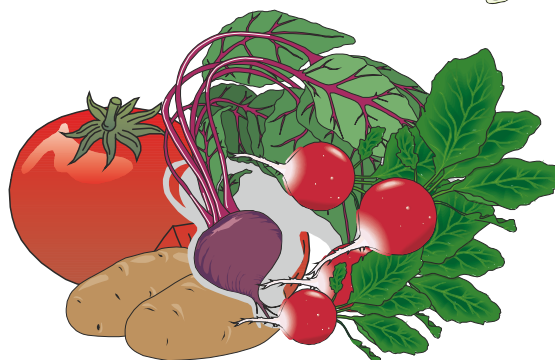

*cena za 1 kg

Średnie ceny (bez VAT) płacone dostawcom przez przedsiębiorstwa dokonujące ZAKUPU ZBÓŻ

Dane za okres: 25.11-01.12.2024 r.

TOWAR	Rodzaj ZIARNA	POLSKA				
		Cena [zł/tona]		Zmiana ceny [%]	Strukt. obrot. [%]	
		2024-12-01	2024-11-24		2024-12-01	2024-11-24
Pszenica	konsumpcyjne	942	939	0,2	34,6	33,3
	paszowe	911	909	0,2	28,0	28,0
Żyto	konsumpcyjne	686	697	-1,5	1,7	2,4
	paszowe	683	679	0,7	1,2	1,6
Jęczmień	konsumpcyjne	814	788	3,3	0,6	0,3
	paszowe	780	771	1,2	2,2	2,6
	browarniane	1006	1003	0,3	3,1	2,3
Kukurydza	mokra	nld	550	*	0,2	0,8
	sucha	827	827	0,1	22,7	22,1
Owies	konsumpcyjne	847	852	-0,6	0,5	0,2
	paszowe	755	731	3,2	0,2	0,1
Pszenżyto	paszowe	784	783	0,1	5,0	6,2



TOWAR	Rodzaj ZIARNA	MAKROREGION								
		Centralno-Wschodni			Południowy			Północno-Zachodni		
		Cena [zł/tona]		Zmiana ceny [%]	Cena [zł/tona]		Zmiana ceny [%]	Cena [zł/tona]		Zmiana ceny [%]
2024-12-01	2024-11-24	2024-12-01	2024-11-24		2024-12-01	2024-11-24				
Pszenica	konsumpcyjne	943	943	-0,1	936	932	0,5	949	946	0,3
	paszowe	861	869	-0,9	906	901	0,6	940	933	0,6
Żyto	konsumpcyjne	670	675	-0,7	690	702	-1,8	701	707	-0,9
	paszowe	680	670	1,5	703	669	5,1	682	680	0,3
Jęczmień	konsumpcyjne	--	nld	--	--	--	--	814	783	3,9
	paszowe	786	791	-0,7	745	nld	2,0	784	769	2,0
	browarniane	nld	nld	*	--	--	--	1027	1042	-1,4
Kukurydza	mokra	nld	nld	*	nld	555	*	nld	538	*
	sucha	810	816	-0,8	848	nld	*	824	826	-0,2
Owies	konsumpcyjne	nld	--	--	--	--	--	847	852	-0,6
	paszowe	nld	734	*	nld	--	--	763	730	4,6
Pszenżyto	paszowe	779	774	0,7	798	780	2,3	787	788	-0,1

Średnie ceny zakupu pszenicy konsumpcyjnej w przedsiębiorstwach dokonujących zakupu zbóż w układzie tygodniowych

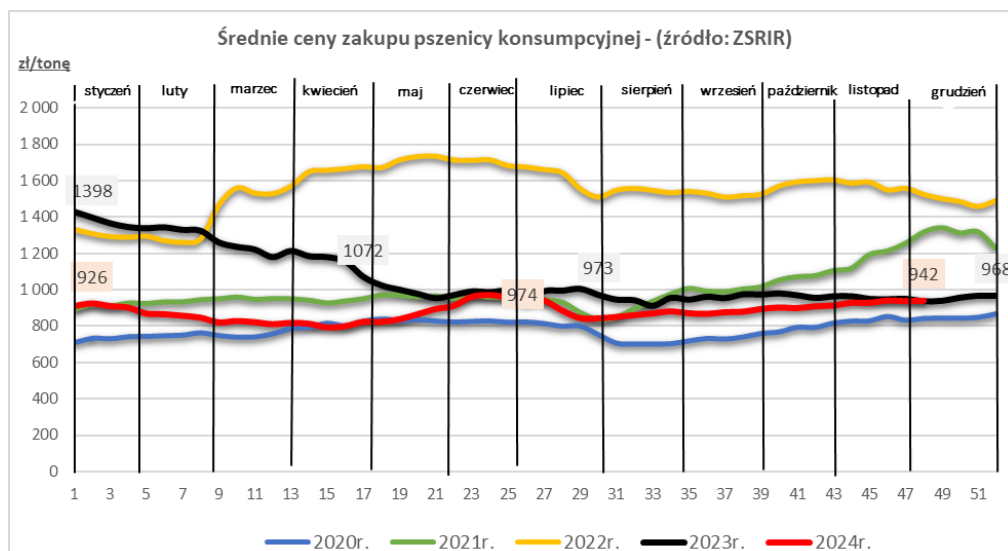

Średnie ceny zakupu netto (bez VAT) świń rzeźnych wg klasyfikacji EUROP

Dane za okres: 25.11.2024-01.12.2024 r.

SKUP								
Klasa półtuszy wieprzowych wg EUROP	CENA [zł/t]				Zmiana ceny [%]	% mięsa w tuszy	Średnia masa tuszy [kg/szt.]	Struktura skupu [%]
	[MS]		[MPC]					
	01.12.2024	24.11.2024	01.12.2024	24.12.2024				
1	2	3	4	5	6	11	15	16
POLSKA								
klasa S	8 224	8 242	8 062	8 081	-0,2	61,5	98,2	44,5
klasa E	8 151	8 168	7 991	8 007	-0,2	58,0	99,8	45,3
klasa U	7 829	7 832	7 675	7 678	-0,0	53,2	100,9	8,7
klasa R	7 509	7 511	7 361	7 363	-0,0	48,2	101,4	1,3
klasa O	7 123	7 027	6 984	6 889	1,4	43,2	103,6	0,2
klasa P	7 062	6 977	6 924	6 840	1,2	37,3	102,2	0,0
S-P Razem	8 144	8 159	7 984	7 999	-0,2	59,0	99,2	100,0
REGION PÓŁNOČNY								
klasa S	8 181	8 244	8 021	8 083	-0,8	61,5	97,6	46,4
klasa E	8 110	8 160	7 951	8 000	-0,6	58,1	99,1	42,5
klasa U	7 740	7 759	7 588	7 606	-0,2	53,1	99,4	9,2
klasa R	7 415	7 407	7 269	7 262	0,1	48,2	99,3	1,6
klasa O	nld	6 916	nld	6 780	*	*	*	*
klasa P	nld	nld	nld	nld	*	*	*	*
S-P Razem	8 094	8 140	7 935	7 981	-0,5	59,0	98,5	100,0

Średnie ceny zakupu trzody chlewnej w Polsce - wg wagi żywej (ZSRIR)

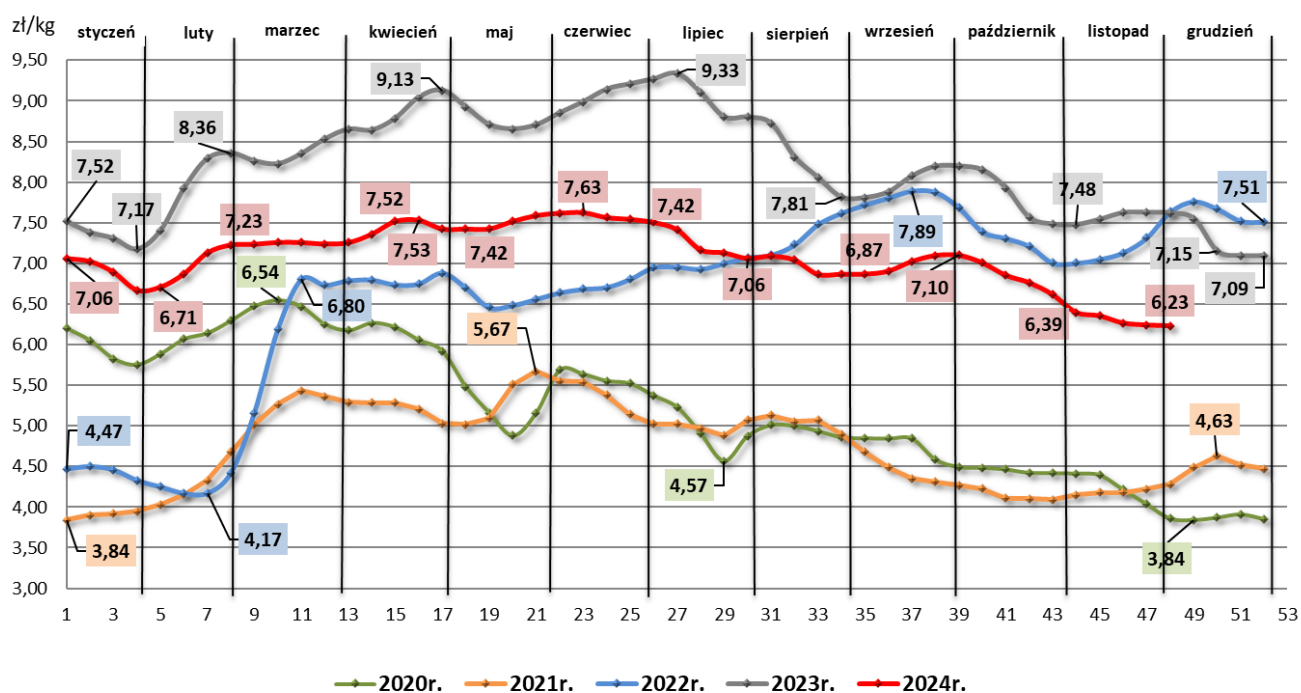

Średnie ceny netto zakupu świń rzeźnych za wagę żywą za okres – 25.11.2024-01.12.2024 r.

CENA [zł/kg]			
MAKROREGIONY	01.12.2024	27.10.2024	Tygodniowa zmiana ceny [%]
POLSKA	6,23	6,24	-0,2
REGION PÓLNOCNY	6,19	6,22	-0,6
REGION ŚRODKOWO-WSCHODNI	6,21	6,21	-0,1
REGION POŁUDNIOWO-WSCHODNI	6,18	6,19	-0,2
REGION ZACHODNI	6,31	6,31	-0,1

Uwaga! – Daty w tabeli oznaczają ostatni dzień analizowanego tygodnia (poniedziałek – niedziela)

* Cena zakupu żywca wieprzowego S-P razem obliczona na podstawie cen za świnie wg masy poubojowej ciepłej (MPC) przy użyciu przelicznika GUS wynoszącego 0,78.

CENY ZAKUPU ŚWIŃ RZEŹNYCH

TOWAR	CENA [zł/kg]						Zmiana ceny [%] w stosunku do:				
	AKTUALNA 01.12.2024	tydzień temu	miesiąc temu	rok temu	2 lata temu	3 lata temu	tygodnia	miesiąca	roku	2 lat	3 lat
Trzoda chlewna	6,23	6,24	6,39	7,62	7,63	4,28	-0,2%	-2,6%	-18,2%	-5,6%	45,5%

ZMIANA ROCZNA

POLSKA	CENA		Roczna zmiana ceny [%]
	[MPC] zł/tonę		
	01.12.2024	03.12.2023	
klasa S	8 062	9 877	-18,4
klasa E	7 991	9 790	-18,4
klasa U	7 675	9 478	-19,0
klasa R	7 361	9 123	-19,3
klasa O	6 984	8 210	-14,9
klasa P	6 924	8 210	-14,7
S-P Razem	7 984	9 766	-18,2

Zintegrowany System Rolniczej Informacji Rynkowej - Dane Biuletynu „Rynek zbóż” i „Rynek wieprzowiny” Wydawca: Ministerstwo Rolnictwa i Rozwoju Wsi, Departament Wspólnej Organizacji Rynków Rolnych 00-930 Warszawa ul. Wspólna 3.

CENY NAWOZÓW zebrane w dniu 28.11.2024 r.

Lp.	Nazwa	GS Pruszcz Gdański ul. Grunwaldzka 62 tel. (58) 773 13 90 (Ceny BRUTTO)	PPHU "Karma" Chojnice ul. Towarowa 17 tel. (052) 39 711 44 kom 509 923 163 (Ceny BRUTTO)	PUH „Chemirol” Nowy Staw ul. Westerplatte 26 tel. (55) 647 77 70 (Ceny NETTO)	Ziarn-Pol Kwidzyn Górki 22 B tel. 55 261 28 55 (Ceny NETTO)
AZOTOWE					
1.	Canwil (salmag) 27% N				1290
2.	Mocznik z inhibitorem	7200			1840
3.	Mocznik bez dodatków		2040	1770	
4.	Saletra amonowa 32%		1690		
5.	Saletra amonowa 34%	5550	1670	1380	1535
6.	Saletrzak 27% N	5700	1520		1900
7.	Siarczan amonu				1190
8.	Siarczan amonu N-21, S-24	4400			
FOSFOROWE					
1.	Superfosfat pojedynczy gran. 19%			1230	
2.	Superfosfat wzbogacony 40%	5400			
3.	Fosforan amonu N-18%, P-46%, S-7%				
POTASOWE					
1.	Sól potasowa 60 K ₂ O	5900		1600	1790
WAPNIOWE					
1.	Nawóz wapniowo-węglanowy CaCO ₃ workowany, granulowany	875		500	
2.	Nawóz wapniowo-węglanowy CaCO ₃ luzem, sypki			150	
3.	Wapno nawozowe KUJAVIT				134
4.	Bio Calc (CaCO ₃ 95-98%)		629		
WIELOSKŁADNIKOWE					
1.	Amofoska NPK 4:16:18				
2.	Agrafoska 5:10:25				
3.	Polifoska 8:24:24	5700			
4.	Polifoska 6-20-30	5400			
5.	Polifoska Start 12:11:18				
6.	NPK 8:20:30		2740	2250	
7.	Siarczan magnezu 7 wodny				1590
8.	Fosforan amonu/Polidap			2850	
9.	CORN CALI 40 % K ₂ O				
10.	Polifoska plus 5:15:30				
11.	Saletrosan N:S 26:32,5				1460

ceny w zł/t

NAWOZY (cd.)

Lp.	Nazwa	„Ampol-Merol” Sp. z o.o. Wąbrzeźno, Oddział Pronie tel. (55) 276 91 33 (Ceny NETTO)	ProCam Polska Nowy Dwór Gdański ul. Jantarowa 3 tel. (55) 247 28 85 (Ceny NETTO)	Firma Handlowa "Centrum Zaopatrzenia Rolnictwa" Zblewo (Ceny BRUTTO)	Gminna Spółdzielnia „SCH” Sierakowice tel. (58) 681 67 85 (ceny BRUTTO)
AZOTOWE					
1.	Canwil saletrzak (salmag) 27% N	1185		1600	1540
2.	Mocznik z inhibitorem 46%	1820			2250
3.	Saletra amonowa 34%	1395	1540	1800	1720
4.	Saletra amonowa z Mg	1430			
5.	Saletrzak (27 N, 6 CaO, 3 MgO)	1185			1560
6.	Siarczan amonu				
FOSFOROWE					
1.	Superfosfat wzbogacony 40%			1740	2900
POTASOWE					
1.	Sól potasowa granulowana 60%	1510			
WAPNIOWE					
1.	Wapno granulowane		680		
WIELOSKŁADNIKOWE					
1.	Amofoska NPK 3:14:20				1600
2.	Amofoska NPK 4:16:18				2100
3.	Amofoska NPK 5:10:25	1890			2800
4.	Amofosmag NPK 3:14:20+2%Mg				
5.	Lubofoska 4:12:12				1850
6.	Polifoska 4:12:32				
7.	Polifoska 6:20:30	2610		3330	2800
8.	Polifoska 8:24:24				2900
9.	Profoska 4:14:21		1635		
10.	Profoska PK 12:24				
11.	Profoska K+37%				
12.	Saletrosan NS 26,13	1390	1595		
13.	Siarczan magnezu				1750

ceny w zł/t

"AMPOL-MEROL"
Sp. z o.o.
istnieje możliwość
uzyskania upustu

NAWOZY (cd.)

Lp.	Nazwa	ATROL 84-242 Luzino Kębłowo ul. Wiejska 92 (Ceny BRUTTO)	GS Tczew ul. 30 Stycznia 35 tel. (58) 531 07 26 (Ceny BRUTTO)	„DELTA” Tadeusz Dettlaff 84-110 Krokowa ul. Kolejowa 21 tel. (58) 673 57 79 (Ceny BRUTTO)	FUH „Maja” Zakład Liniewo tel. (58) 687 82 03 (Ceny BRUTTO)
AZOTOWE					
1.	Canwil saletrzak (salmag) 27% N	1400			1350
2.	Mocznik z inhibitorem 46%	2000			1200
3.	Saletra amonowa 34%	1600	1620	1920	1770
4.	Siarczan amonu krystaliczny Tarnów N-21	1200			
5.	Saletrzak 27%N		1660	1650	1520
FOSFOROWE					
1.	Superfosfat wzbogacony 40%		2980		
2.	Fosforan amonu	3000			
POTASOWE					
1.	Sól potasowa granulowana				
2.	Sól potasowa 60 K ₂ O	1840	2000		
WAPNIOWE					
1.	Nawóz wapniowo magnezowy 45%CaO				
2.	Wapno granulowane GOLD MAG		650		
WIELOSKŁADNIKOWE					
1.	Amofoska 5:10:25		2350		
2.	Amofoska 4:12:12				
3.	Polifoska 6:20:30		3060		1750
4.	Amofosmag 4:12:12	1560			
5.	Lubofos NPK 3,5:10:21			2000	
6.	Lubofoska 4 N:12 P:12 K:2 Mg:9 S	1560		1900	
7.	Potafoska 4N:12 P:12 K				
8.	Polifoska 6:20:30				
9.	Ultra 8:20:30	2750			
10.	Siarczan magnezu 7 wodny		2600		
11.	Wap Mag (28 CaO, 16 MgO)	600		560	850

ceny w zł/t

NAWOZY (cd.)

Lp.	Nazwa	Handel Art. Rolno- Ogrodnicznymi Kościerzyna ul. Przemysłowa 4 tel. (58) 686 86 50 (Ceny BRUTTO)	„Chemat” I. Rychter Bytów ul. Gdańska 16 A tel. (59) 822 68 00 (Ceny BRUTTO)	SOiMB Zygmunt Flis Parchowo ul. Kartuska 25 tel. (59) 821 44 25 (Ceny BRUTTO)	„Rola” Człuchów ul. Słowackiego 19 tel. (59) 834 22 11 (Ceny BRUTTO)
AZOTOWE					
1.	Canwil saletrzak (salmag) 27%				1310
2.	Mocznik z inhibitorem				1950
3.	Mocznik bez dodatków				1800
4.	Saletra amonowa 32%		1860	1820	1450
5.	Saletra amonowa z Mg			1750	
6.	Saletrzak 27%		1660		1270
FOSFOROWE					
1.	Superfosfat wzbogacony 20%		1700		
2.	Fosforan amonu				2280
POTASOWE					
1.	Sól potasowa granulowana		2780		1520
WAPNIOWE					
1.	Nawóz wapniowo-węglanowy workowany		890		470-570
2.	Nawóz wapniowo-węglanowy luzem, sypki				
3.	Nawóz wapniowo-magnezowy workowany		920		500
4.	Calmag				
WIELOSKŁADNIKOWE					
1.	Lubofoska 4 N:12 P:12 K:2 Mg:9 S		1950		
2.	Lubofoska 8N:20P:30K				
3.	Lubofos 3,5 10:15				
4.	Lubofos 12 20:12:6				
5.	Lubos uniwesal		1950		
6.	Polifoska NPK 5:15:30				
7.	Polifoska 6:20:30				2435
8.	Polifoska 8:24:24				
9.	NPK 5:10:25				
10.	Potafoska 4N:12 P:12 K				
11.	Kizeryt				1350
12.	KORN-KALI				1370
13.	Siarczan magnezu				
14.	Wap Mag (28 CaO, 16 MgO)		920	850	

ceny w zł/t

BRAK NAWOZÓW

Średnie ceny żywca (netto) w woj. pomorskim na dzień 05.12.2024 r.

Lp.	Powiat	Cena w zł/kg żywca (bez vat)		
		wieprzowego	wołowego	drobiu
1	Człuchów	5,50-6,30	10,00-14,00	-
2	Słupsk	-	-	5,50
3	Tczew	5,80	8,50-11,50	-
4	Starogard Gdański	5,70	7,50-12,50	-
5	Kościerzyna	5,70-5,80	9,00-12,50	-

Lp.	Powiat	Cena w zł/kg żywca (bez vat)		
		wieprzowego	wołowego	drobiu
6	Chojnice	5,80	8,50 – 12,00	-
7	Kartuzy	5,50-6,20	8,00-11,00	5,40
8	Wejherowo	5,00	12,50	-
9	Kwidzyn	6,90	8,00-12,00	-
10	Sztum	-	10,00-12,00	-