

Lubań, 05.10.2024 r.

Informacja o sytuacji w rolnictwie na koniec października 2024 r.

Dane stacji meteorologicznej w Lubaniu – październik 2024 r.

Średnie temperatury na wysokości 2 metrów		
I dekada	10,4	°C
II dekada	8,2	°C
III dekada	9,4	°C
Średnia miesięczna	9,3	°C na wys. 2 metrów
Opady m-c		
I dekada	18,4	mm
II dekada	15,2	mm
III dekada	9,8	mm
Suma opadów	43,4	mm
Najwyższa temperatura	10.10.2024	19,2 °C
Najniższa temperatura	02.10.2024	1,6 °C

I Produkcja roślinna

Zboża:

W październiku kontynuowano siew zbóż ozimych. W chwili obecnej zaawansowanie zakładania plantacji kształtuje się we wszystkich gatunkach w przedziale 97-99%. W tym czasie wysiewane są najczęściej odmiany przewodkowe pszenicy lub pszenżyta na stanowiskach po późno zbieranym przedplonie (buraki, kukurydza ziarnowa). Rolnicy obecnie kończą wykonywanie zabiegów regulacji zachwaszczenia skierowane przeciwko miotle zbożowej. Analizując kondycję zasiewów należy zaznaczyć, iż w większości lokalizacji jest ona dobra.

Rzepak ozimy:

Zasiewy rzepaku znajdują się obecnie w fazie rozety 6-8 liści. Część producentów wykonywała jeszcze zabiegi nawożenia mikroelementowego w połączeniu z regulacją pokroju. Większość producentów rolnych ocenia stan swoich plantacji jako zadowalający przed okresem spoczynku.

Kukurydza:

W październiku zakończono zbiory kukurydzy kiszonkowej. Z danych Działu Ekonomiki PODR w Lubaniu średni plon zielonki uzyskanej podczas koszenia wyniósł 48,19 t/ha. Natomiast zaawansowanie zbioru surowca ziarnowego kształtuje się na poziomie około 89 %.

II Produkcja zwierzęca

Trzoda Chlewna

Polska

Ceny skupu tuczniaka (netto) uzyskane 28.10.2024 r. z ubojni, zakładów mięsnych oraz innych źródeł krajowych wahają się w granicach: od 5,50 do maksymalnie 7,50 zł/kg w wadze żywej, a na wbc w klasie E: 7,60- 9,20 zł/kg. Średnia cena w wadze żywej wynosi aktualnie 6,15 zł/kg, co oznacza, że w odstępie tygodnia spadła o 0,30 zł/kg. W analogicznym okresie ubiegłego roku (30.10.2023) za żywca wieprzowy w skupach płacono przeciętnie 7,27 zł/kg. Przed miesiącem (30.09.2024) tuczniaki w wadze żywej były wyceniane średnio na 6,72 zł/kg. Średnia cena wystawiana za E klasę wynosi 8,03 zł/kg.

Ceny macior w skupach oscylują w przedziale 3,50-5,00 zł/kg (średnia 4,04 zł/kg).

Rynki zagraniczne

Dania

W Danii cena aktualnie wynosi 11,00 DKK/kg (6,41 zł/kg) w klasie E.

Niemcy

W Niemczech cena obecnie wynosi 1,921 EUR/kg (8,35 zł/kg) w klasie E wbc.

Źródło: www.cenyrolnicze.pl

Średnie ceny żywca (netto) w woj. pomorskim na dzień 31.10.2024 r.

Lp.	Powiat	Cena w zł/kg żywca (bez vat)		
		wieprzowego	Wołowego	drobiu
1	Człuchów	6,00-6,60	10,00-13,00	-
2	Słupsk	-	-	5,60
3	Tczew	6,60	10,50-12,50	-
4	Starogard Gdański	5,9	7,50-12,50	-
5	Kościerzyna	6,30-6,40	9,00-11,30	-

Lp.	Powiat	Cena w zł/kg żywca (bez vat)		
		wieprzowego	wołowego	drobiu
6	Chojnice	6,10	8,50 – 12,00	-
7	Kartuzy	6,20	8,00-11,00	5,40
8	Wejherowo	6,50	12,50	-
9	Kwidzyn	6,90	8,00-12,00	-
10	Sztum	-	10,50-12,00	-

Średnie ceny netto zakupu świń rzeźnych za wagę żywą za okres: 20-27.10.2024 r. wg Departamentu Rynków Rolnych i Transformacji Energetycznej Obszarów Wiejskich

CENA [zł/kg]			
MAKROREGIONY	27.10.2024	20.10.2024	Tygodniowa zmiana ceny [%]
POLSKA	6,61	6,76	-2,2
REGION PÓŁNOCNY	6,64	6,81	-2,5
REGION ŚRODKOWO-WSCHODNI	6,59	6,74	-2,2
REGION POŁUDNIOWO-WSCHODNI	6,59	6,74	-2,3
REGION ZACHODNI	6,63	6,76	-1,8

Uwaga! – Daty w tabeli oznaczają ostatni dzień analizowanego tygodnia (poniedziałek – niedziela)

Makroregiony (Regiony) skupu świń rzeźnych wg EUROP:

Makroregion Północny: województwa – kujawsko-pomorskie, pomorskie, warmińsko-mazurskie.

Makroregion Środkowo-wschodni: województwa – łódzkie, mazowieckie, podlaskie.

Makroregion Południowo-wschodni: województwa - lubelskie, małopolskie, podkarpackie, śląskie, świętokrzyskie.

Makroregion Zachodni: województwa - dolnośląskie, lubuskie, opolskie, wielkopolskie, zachodnio-pomorskie.

ZMIANA ROCZNA

POLSKA	CENA		Roczna zmiana ceny [%]
	[MPC] zł/tonę		
	27.10.2024	29.10.2023	
klasa S	8 555	9 690	-11,7
klasa E	8 470	9 604	-11,8
klasa U	8 123	9 230	-12,0
klasa R	7 794	8 865	-12,1
klasa O	7 339	7 982	-8,1
klasa P	7 266	8 268	-12,1
S-P Razem	8 479	9 592	-11,6

* Cena zakupu żywca wieprzowego S-P razem obliczona na podstawie cen za świnie wg masy poubojowej cieplej (MPC) przy użyciu przelicznika GUS wynoszącego 0,78.

CENY ZAKUPU ŚWIŃ RZEŻNYCH

TOWAR	CENA [zł/kg]					Zmiana ceny [%] w stosunku do:			
	AKTUALNA 27.10.2024	tydzień temu	miesiąc temu	rok temu	2 lata temu	tygodnia	miesiąca	roku	2 lat
Trzoda chlewna	6,61	6,76	7,10	7,48	7,00	-2,2%	-6,8%	-11,6%	-5,6%

Średnie ceny zakupu trzody chlewnej w Polsce – wg wagi żywej w latach 2020-2024

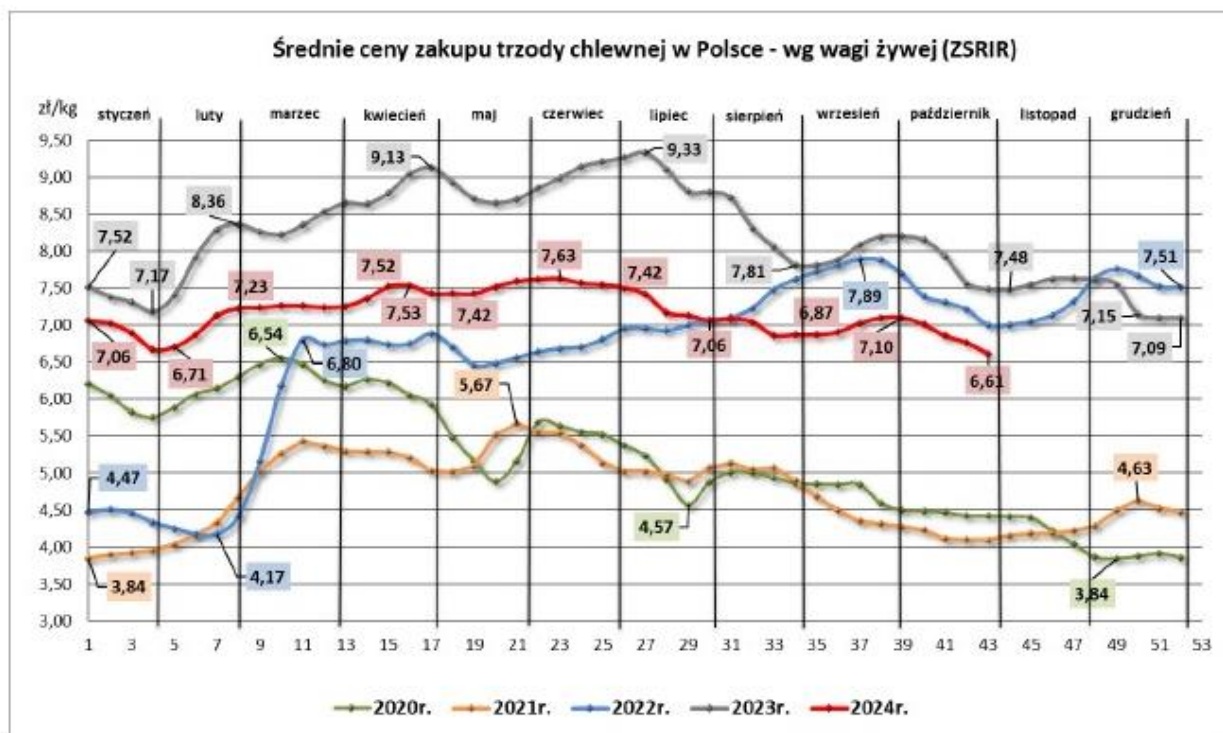

**Średnie ceny zakupu netto świń rzeźnych wg klasyfikacji EUROP
za okres: 20.10.2024 r. – 27.10.2024 r.**

ZAKUP								
Klasa półtuszy wieprzowych wg EUROP	CENA [zł/t]				Zmiana ceny [%]	% mięsa w tuszy	Średnia masa tuszy [kg/szt.]	Struktura skupu [%]
	[MS]		[MPC]					
	27.10.2024	20.10.2024	27.10.2024	20.10.2024				
1	2	3	4	5	6	11	15	16
POLSKA								
klasa S	8 726	8 928	8 555	8 753	-2,3	61,5	96,9	50,6
klasa E	8 639	8 831	8 470	8 658	-2,2	58,0	98,4	41,3
klasa U	8 285	8 491	8 123	8 325	-2,4	53,2	99,4	6,9
klasa R	7 950	8 141	7 794	7 982	-2,4	48,2	100,3	1,0
klasa O	7 486	7 260	7 339	7 118	3,1	43,2	100,5	0,1
klasa P	7 411	7 651	7 266	7 501	-3,1	36,8	96,7	0,0
S-P Razem	8 649	8 841	8 479	8 668	-2,2	59,3	97,7	100,0

Struktura zakupu świń rzeźnych w Polsce wg. Klasyfikacji EUROP w okresie od 07.07.2024 do 27.10.2024 r.

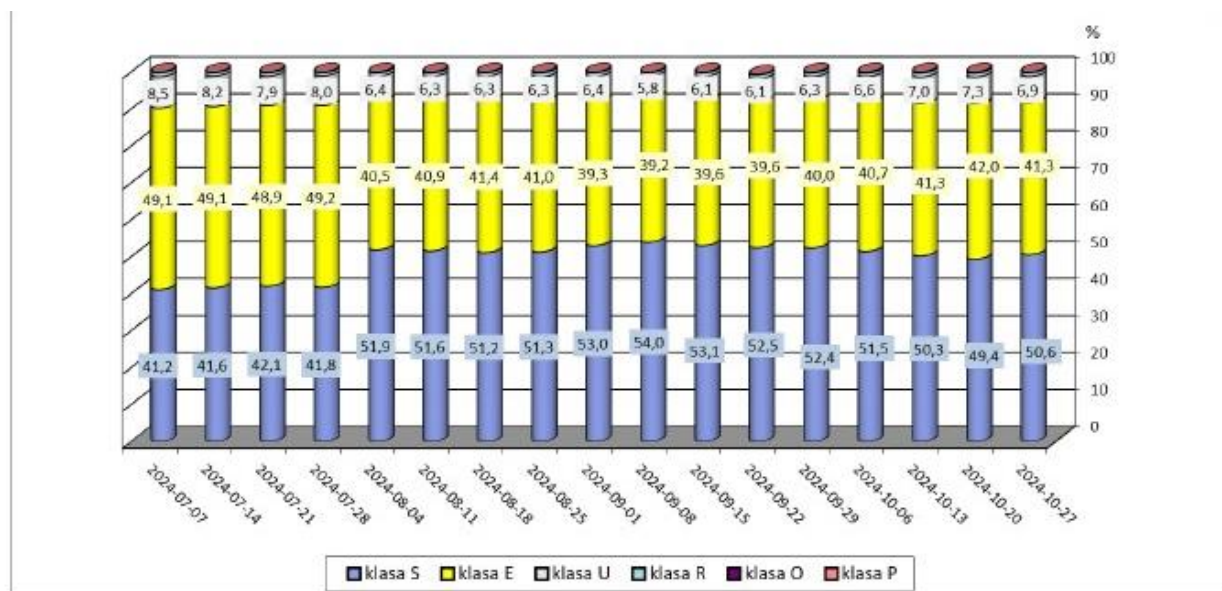

Zintegrowany System Rolniczej Informacji Rynkowej - Dane Biuletynu „Rynek zbóż” i „Rynek wieprzowiny” Wydawca: Ministerstwo Rolnictwa i Rozwoju Wsi, Departament Wspólnej Organizacji Rynków Rolnych 00-930 Warszawa ul. Wspólna 3.

Rynek mleka i żywca wołowego

Według Głównego Urzędu Statystycznego średnia cena skupu mleka w Polsce we wrześniu br. wyniosła 208,36 zł/1hl i była o 3,85 % wyższa od płaconej w sierpniu (200,63 zł/1hl) W porównaniu do września 2023 r. (188,38 zł/1hl) była wyższa o 10,6%. **W naszym województwie wg GUS** średnia cena skupu mleka września br. wyniosła 199,38 zł/1hl i była o 4,86 % wyższa od płaconej w sierpniu (190,14 zł/1hl) i wyższa o 10,21% od ceny z września 2023 r. (180,91 zł/1hl). W poszczególnych powiatach naszego województwa ceny skupu mleka kształtowały się w granicach 1,35 – 2,3 zł/l. Oczywiście cena jest zróżnicowana, zależna od wielkości dostaw i innych parametrów ustalonych przez poszczególne mleczarnie. **Część gospodarstw produkujących mleko** dostarcza je do mleczarni z innych województw, głównie do warmińsko-mazurskiego i podlaskiego, gdzie ceny (wg GUS) są wyższe i wynoszą:

podlaskie – 218,19 zł/1hl
warmińsko-mazurskie – 208,96 zł/1hl

Średnie ceny skupu mleka surowego w Polsce (wyk. 1) i w naszym województwie (wyk. 2) w roku 2024,2023 i 2022 wg GUS.

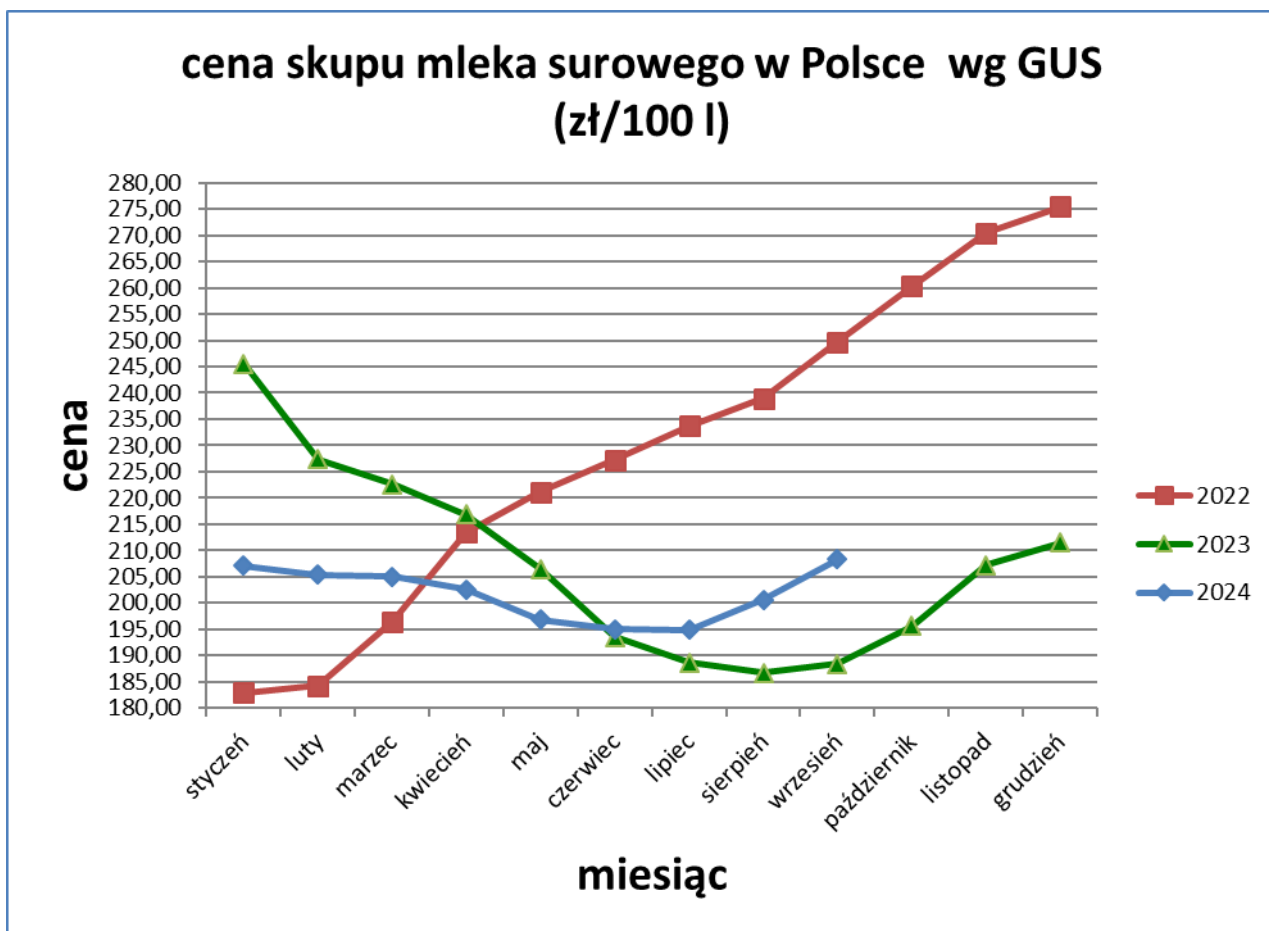

ceny skupu mleka surowego w woj. pomorskim wg GUS (zł/100 l)

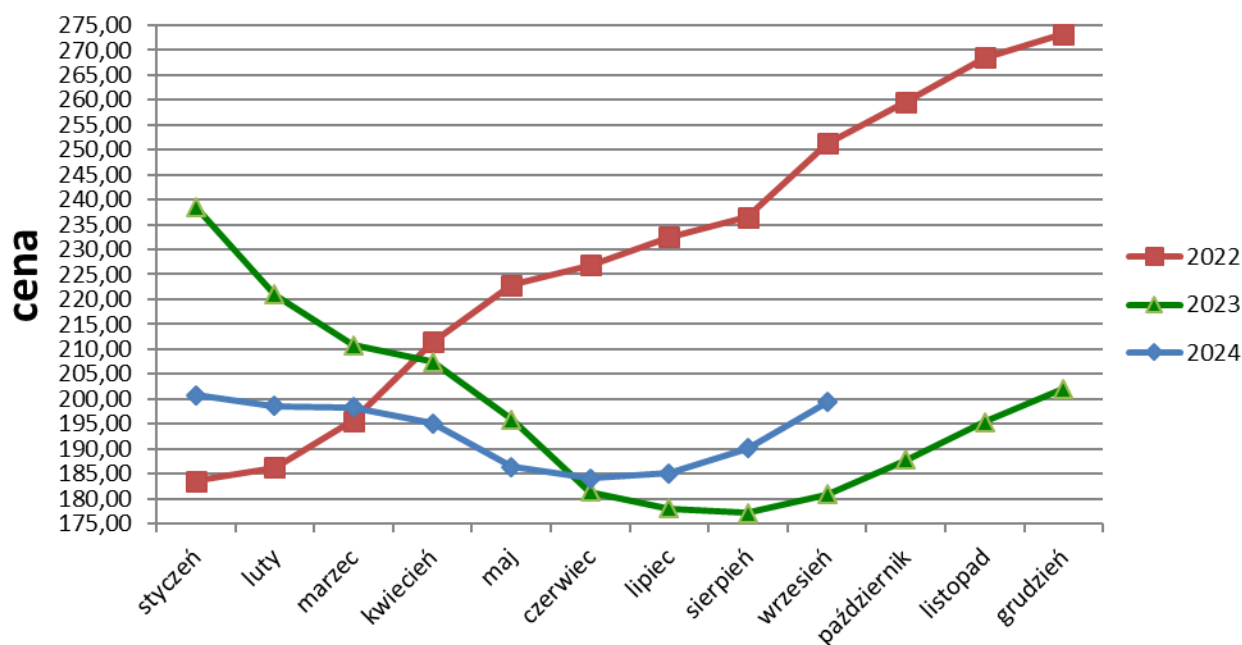

Firmy skupujące bydło na terenie naszego województwa w październiku 2024 r. płaciły netto średnio od 6,00 do 8,50 zł/kg za wybrakowane krowy i od 9,50 do 13,00 zł/kg za pozostałe kategorie. Najwyższe ceny rolnicy uzyskiwali za sztuki ras mięsnych i ich krzyżówki. Wg informacji tygodniowej z dn. 24.10.2024 r. (notowania za okres: 14-20.10.2024 r.) Zintegrowanego Systemu Rolniczej Informacji Rynkowej MRiRW, nastąpił wzrost średnich cen zakupu wg wagi żywej w Polsce i w regionie północnym, do którego zaliczane jest nasze województwo i kształtowały się one następująco (porównanie miesięczne):

kategoria bydła	cena netto zakupu waga żywa (zł/1kg)					
	Polska			region północny		
	22.09.2024	20.10.2024	miesięczna zmiana ceny (%)	22.09.2024	20.10.2024	miesięczna zmiana ceny (%)
bydło ogółem	10,06	10,34	2,78	10,28	10,34	0,58
bydło 8-12 m-cy	10,30	11,19	8,64			
byki 12-24 m-ce	11,03	11,38	3,17	11,08	11,10	0,18
byki > 24 m-cy	10,94	11,27	3,02	10,86	11,00	1,29
Krowy	8,39	8,66	3,22	8,51	8,95	5,17
jałówki > 12 m-cy	10,48	10,67	1,81	10,36	10,59	2,22

Notowania średnich cen skupu za poprzedni okres:

kategoria bydła	cena netto zakupu waga żywa (zł/1kg)					
	Polska			region północny		
	18.08.2024	22.09.2024	miesięczna zmiana ceny (%)	18.08.2024	22.09.2024	miesięczna zmiana ceny (%)
bydło ogółem	9,96	10,06	1,00	9,48	10,28	8,44
bydło 8-12 m-cy	9,56	10,30	7,74			
byki 12-24 m-ce	10,95	11,03	0,73	10,68	11,08	3,75
byki > 24 m-cy	10,75	10,94	1,77	10,58	10,86	2,65
Krowy	8,39	8,39	0,00	8,54	8,51	-0,35
jałówki > 12 m-cy	10,33	10,48	1,45	9,56	10,36	8,37

III. Inne spostrzeżenia, problemy

- ✓ Od 23 października do 20 listopada 2024 r. będzie można ubiegać się o przyznanie pomocy na Inwestycje przyczyniające się do ochrony środowiska i klimatu. To jedna z nowych interwencji realizowanych w ramach Planu Strategicznego dla Wspólnej Polityki Rolnej na lata 2023-2027.
- ✓ Do 29 listopada 2024 r. koła gospodyń wiejskich, którym nie przyznano w tym roku wsparcia na działalność statutową, mogą się starać o środki na realizację związanych z nią celów. Dodatkowy nabór jest możliwy dzięki zmianie przepisów i zwiększeniu budżetu. Wnioski przyjmują biura powiatowe ARiMR.
- ✓ Do 8 listopada 2024 r. Agencja Restrukturyzacji i Modernizacji Rolnictwa planuje wypłacić z tytułu tegorocznej kampanii dopłat ok. 8,4 mld zł. Niezależnie od trwającego procesu realizacji przelewów rolnicy ubiegający się o wsparcie w ramach ekoschematu Rolnictwo węglowe powinni się upewnić, czy dostarczyli do ARiMR niezbędne potwierdzenie. Ważne daty, o których w najbliższym czasie trzeba pamiętać, to 7 i 30 listopada.
- ✓ Od 24 października 2024 r. indywidualni i zrzeszeni hodowcy pszczoł po raz kolejny mogą się ubiegać o przyznanie pomocy w ramach Planu Strategicznego dla Wspólnej Polityki Rolnej na lata 2023-2027. Nabór ten będzie już 3. realizowanym dla sektora pszczelarskiego przez Agencję Restrukturyzacji i Modernizacji Rolnictwa i 2. obejmującym wszystkie 7 interwencji. Warto wiedzieć o kilku istotnych zmianach – tych, które już obowiązują i planowanej.
- ✓ 30 października 2024 r. Andrzej Borusiewicz został powołany na stanowisko Zastępcy Prezesa Agencji Restrukturyzacji i Modernizacji Rolnictwa. Nominację otrzymał z rąk Czesława Siekierskiego, Ministra Rolnictwa i Rozwoju Wsi.