

Lubań, 07.10.2024 r.

Informacja o sytuacji w rolnictwie na koniec września 2024 r.

Dane stacji meteorologicznej w Lubaniu – wrzesień 2024 r.

Średnie temperatury na wysokości 2 metrów		
I dekada	20,4	°C
II dekada	16,1	°C
III dekada	14,2	°C
Średnia miesięczna	16,9	°C na wys. 2 metrów
Opady m-c		
I dekada	9,0	mm
II dekada	9,9	mm
III dekada	57,8	mm
Suma opadów	76,7	mm
Najwyższa temperatura	03.09.2024	29,8 °C
Najniższa temperatura	30.09.2024	2,3 °C

I Produkcja roślinna

Zboża:

W analizowanym okresie trwały prace związane z przygotowaniem stanowiska (uprawki, wysiew nawozów wieloskładnikowych) oraz siewem zbóż ozimych. W początkowej fazie przygotowań rolnicy borykali się z problemem braku opadów atmosferycznych, który utrudniał zabiegi spulchniające i w niektórych lokalizacjach wpłynął na opóźnienie siewu. Największym zaawansowaniem prac charakteryzują się zasiewy jęczmienia ozimego następnie żyta pszenżyta i pszenicy. Plantacje założone w pierwszej kolejności znajdują się w tej chwili w fazie szpilkowania. Rolnicy powoli przygotowują się już do zabiegu regulacji zachwaszczenia ozimin

Rzepak ozimy:

Plantacje rzepaku ozimego do pierwszej dekady września były jeszcze wysiewane. Te które zastały optymalnie założone są obecnie w fazie formowania liści/ rozety. W tych zasiewach wykonano zabiegi regulacji zachwaszczenia oraz w niektórych rejonach insektycydowe. Z relacji rolników otrzymujemy informacje o dużej liczebności gnatarza rzepakowego.

Kukurydza:

Z racji przyspieszonego rozwoju w tym roku zbiory kiszonki w większości regionów pomorza zostały zakończone. Obecnie rozpoczęły się zabiegi koszenia kukurydzy z przeznaczeniem na ziarno.

II Produkcja zwierzęca

Trzoda Chlewna

Polska

Ceny skupu tuczniaka uzyskane na dzień 30.09.2024 r. wyniosły od 6,20 do maksymalnie 7,50 zł/kg w wadze żywej, a na wbc w klasie E: 8,20- 9,30 zł/kg. Średnia cena w wadze żywej wynosi aktualnie 6,72 zł/kg. Średnia cena wystawiana za E klasę wynosi 8,77 zł/kg.

Ceny macior wahają się przedziale 4,00-5,50 zł/kg (średnia 4,38 zł/kg) w skupach.

Rynki zagraniczne

Dania

W Danii cena aktualnie wynosi 11,00 DKK/kg (6,31 zł/kg) w klasie E.

Niemcy

W Niemczech cena obecnie wynosi 2,00 EUR/kg (8,56 zł/kg) w klasie E wbc.

Źródło: www.cenyrolnicze.pl

Średnie ceny żywca (netto) w woj. pomorskim na dzień 03.10.2024 r.

Lp.	Powiat	Cena w zł/kg żywca (bez vat)		
		wieprzowego	Wołowego	drobiu
1	Człuchów	6,30-7,20	10,00-12,50	-
2	Słupsk	-	-	5,50
3	Tczew	6,60	10,00-12,50	-
4	Starogard Gdański	6,50	7,50-12,50	-
5	Kościerzyna	6,40	11,30	-

Lp.	Powiat	Cena w zł/kg żywca (bez vat)		
		wieprzowego	wołowego	drobiu
6	Chojnice	6,50	8,50 – 12,00	-
7	Kartuzy	6,30	8,00-11,00	5,20-5,30
8	Wejherowo	6,80	10,00	-
9	Kwidzyn	7,00	11,80	-
10	Sztum	-	9,00-10,50	-

Średnie ceny netto zakupu świń rzeźnych za wagę żywą za okres: 19-25.08.2024 r. wg Departamentu Rynków Rolnych i Transformacji Energetycznej Obszarów Wiejskich

CENA [zł/kg]			
MAKROREGIONY	22.09.2024	19.09.2024	Tygodniowa zmiana ceny [%]
POLSKA	7,10	7,02	1,0
REGION PÓŁNOCNY	7,12	7,05	1,0
REGION ŚRODKOWO-WSCHODNI	7,13	7,07	0,9
REGION POŁUDNIOWO-WSCHODNI	7,05	6,98	1,1
REGION ZACHODNI	7,05	6,96	1,3

Uwaga! – Daty w tabeli oznaczają ostatni dzień analizowanego tygodnia (poniedziałek – niedziela)

Makroregiony(Regiony) skupu świń rzeźnych wg EUROP:

Makroregion Północny: województwa – kujawsko-pomorskie, pomorskie, warmińsko-mazurskie.

Makroregion Środkowo-wschodni: województwa – łódzkie, mazowieckie, podlaskie.

Makroregion Południowo-wschodni: województwa - lubelskie, małopolskie, podkarpackie, śląskie, świętokrzyskie.

Makroregion Zachodni: województwa - dolnośląskie, lubuskie, opolskie, wielkopolskie, zachodnio-pomorskie.

ZMIANA ROCZNA

POLSKA	CENA		Roczna zmiana ceny [%]
	[MPC] zł/tonę		
	29.09.2024	01.10.2023	
klasa S	9 175	10 583	-13,3
klasa E	9 086	10 509	-13,5
klasa U	8 758	10 174	-13,9
klasa R	8 447	9 829	-14,1
klasa O	7 710	9 396	-17,9
klasa P	8 016	8 837	-9,3
S-P Razem	9 101	10 507	-13,4

* Cena zakupu żywca wieprzowego S-P razem obliczona na podstawie cen za świnie wg masy poubojowej ciepłej (MPC) przy użyciu przelicznika GUS wynoszącego 0,78.

CENY ZAKUPU ŚWIŃ RZEŻNYCH

TOWAR	CENA [zł/kg]					Zmiana ceny [%] w stosunku do:			
	AKTUALNA 29.09.2024	tydzień temu	miesiąc temu	rok temu	2 lata temu	tygodnia	miesiąca	roku	2 lat
Trzoda chlewna	7,10	7,10	6,87	8,20	7,69	0,0%	3,4%	-13,4%	-7,6%

Średnie ceny zakupu trzody chlewnej w Polsce – wg wagi żywej w latach 2020-2024

Średnie ceny zakupu trzody chlewnej w Polsce - wg wagi żywej (ZSRIR)

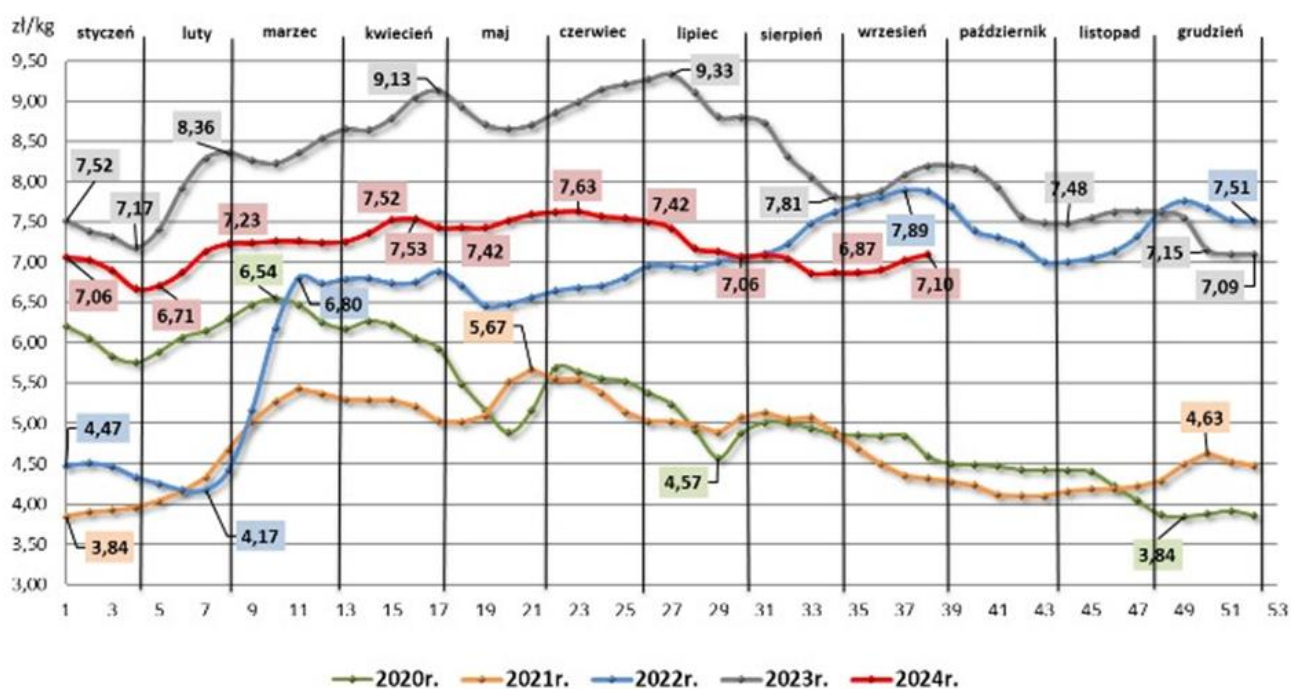

**Średnie ceny zakupu netto świń rzeźnych wg klasyfikacji EUROP
za okres: 15.09.2024 r. – 29.09.2024 r.**

ZAKUP								
Klasa półtuszy wieprzowych wg EUROP	CENA [zł/t]				Zmiana ceny [%]	% mięsa w tuszy	Średnia masa tuszy [kg/szt.]	Struktura skupu [%]
	[MS]		[MPC]					
	22.09.2024	15.09.2024	22.09.2024	15.09.2024				
1	2	3	4	5	6	11	15	16
POLSKA								
klasa S	9 351	9 259	9 167	9 077	1,0	61,6	94,6	52,5
klasa E	9 267	9 157	9 085	8 977	1,2	58,1	95,7	39,8
klasa U	8 939	8 850	8 763	8 677	1,0	53,2	97,2	6,5
klasa R	8 601	8 545	8 432	8 378	0,6	48,2	98,4	1,0
klasa O	7 905	7 874	7 750	7 719	0,4	43,5	99,3	0,2
klasa P	8 334	8 077	8 170	7 919	3,2	37,1	100,3	0,0
S-P Razem	9 279	9 183	9 097	9 003	1,0	59,5	95,3	100,0

Struktura zakupu świń rzeźnych w Polsce wg. Klasyfikacji EUROP w okresie od 07.07.2024 do 22.09.2024 r.

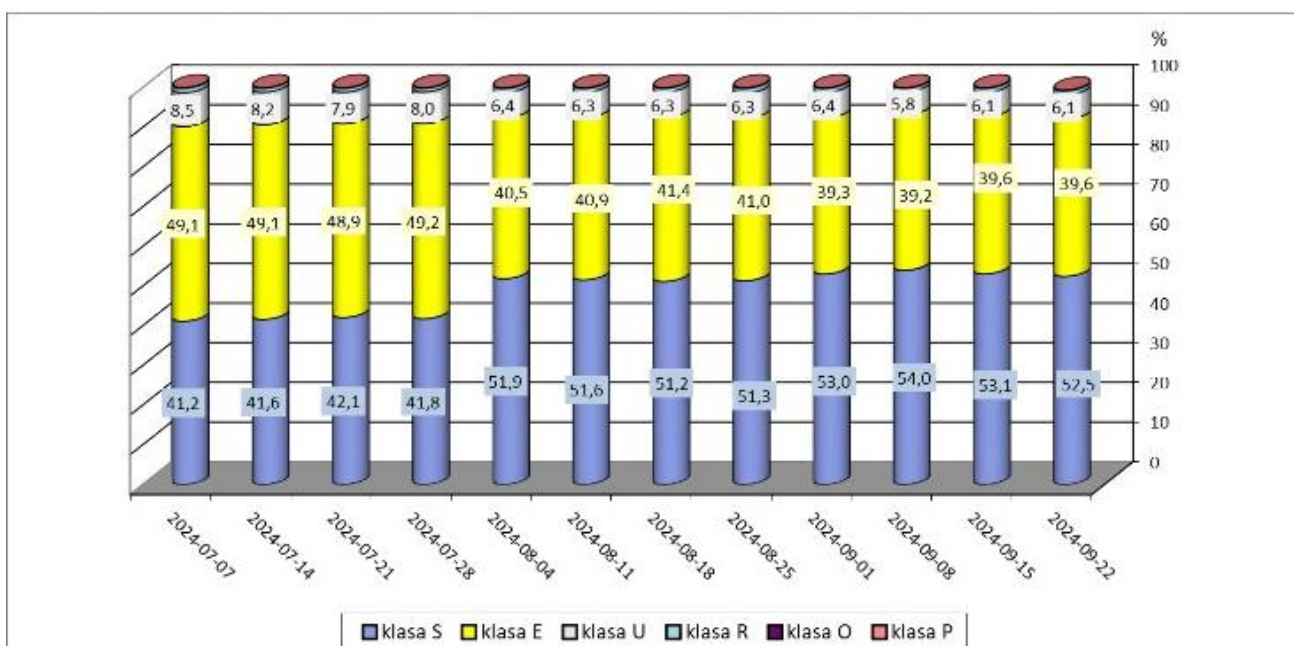

Zintegrowany System Rolniczej Informacji Rynkowej - Dane Biuletynu „Rynek zbóż” i „Rynek wieprzowiny” Wydawca: Ministerstwo Rolnictwa i Rozwoju Wsi, Departament Wspólnej Organizacji Rynków Rolnych 00-930 Warszawa ul. Wspólna 3.

Rynek mleka i żywca wołowego

Według Głównego Urzędu Statystycznego średnia cena skupu mleka w Polsce w sierpniu br. wynosiła 200,63 zł/1hl i była o 2,9% wyższa od ceny płaconej w lipcu (194,92 zł/1hl). W porównaniu do sierpnia 2023 r. (186,76 zł/1hl) była wyższa o 7,4%. **W naszym województwie wg GUS** średnia cena skupu mleka w sierpniu br. wynosiła 190,14 zł/1hl i była o 2,7% wyższa od ceny z lipca (185,14 zł/1hl) i wyższa o 7,4% od ceny z sierpnia 2023 r. (177,08 zł/1hl). W poszczególnych powiatach naszego województwa ceny skupu mleka kształtowały się w granicach 1,35 – 2,2 zł/l. Oczywiście cena jest zróżnicowana, zależna od wielkości dostaw i innych parametrów ustalonych przez poszczególne mleczarnie. Część gospodarstw produkujących mleko dostarcza je do mleczarni z innych województw, głównie do warmińsko-mazurskiego i podlaskiego, gdzie ceny (wg GUS) są wyższe i wynoszą:

podlaskie – 213,82 zł/1hl
warmińsko-mazurskie – 201,82 zł/1hl

Średnie ceny skupu mleka surowego w Polsce (wyk. 1) i w naszym województwie (wyk. 2) w roku 2024,2023 i 2022 wg GUS.

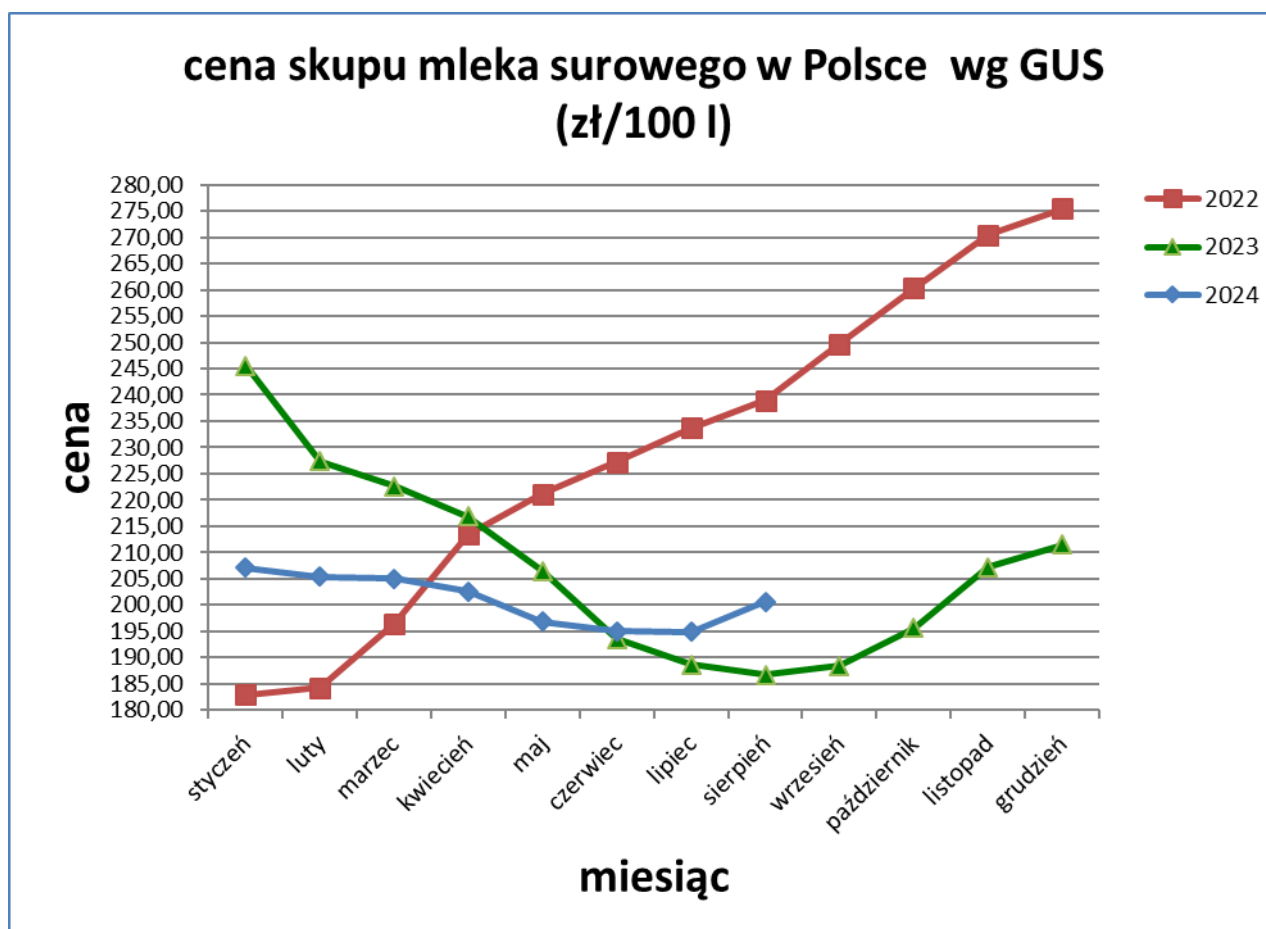

ceny skupu mleka surowgo w woj. pomorskim wg GUS (zł/100 l)

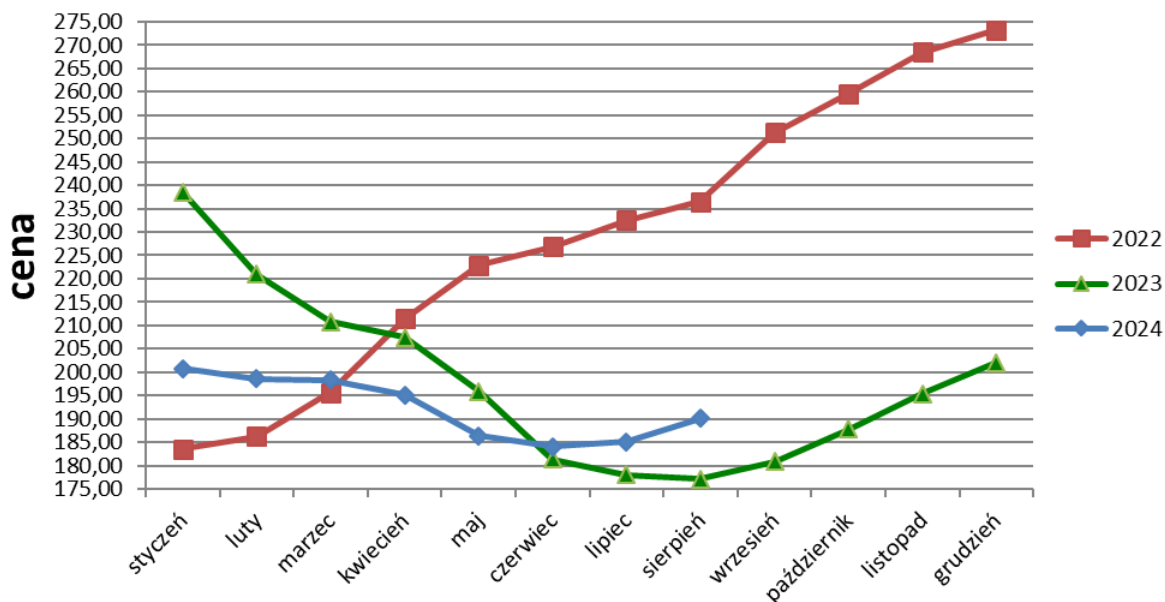

Firmy skupujące bydło na terenie naszego województwa we wrześniu 2024 r. płaciły netto średnio od 6,00 do 8,50 zł/kg za wybrakowane krowy i od 9,50 do 12,50 zł/kg za pozostałe kategorie. Najwyższe ceny rolnicy uzyskiwali za sztuki ras mięsnych i ich krzyżówki. Wg informacji tygodniowej z dn. 27.09.2024 r. (notowania za okres: 16-22.09.2024 r.) Zintegrowanego Systemu Rolniczej Informacji Rynkowej MRiRW, średnie ceny zakupu wg wagi żywej w Polsce i w regionie północnym, do którego zaliczane jest nasze województwo, kształtowały się następująco (porównanie miesięczne):

kategoria bydła	cena netto zakupu waga żywa (zł/1kg)					
	Polska			region północny		
	18.08.2024	22.09.2024	miesięczna zmiana ceny (%)	18.08.2024	22.09.2024	miesięczna zmiana ceny (%)
bydło ogółem	9,96	10,06	1,00	9,48	10,28	8,44
bydło 8-12 m-cy	9,56	10,30	7,74			
byki 12-24 m-ce	10,95	11,03	0,73	10,68	11,08	3,75
byki > 24 m-cy	10,75	10,94	1,77	10,58	10,86	2,65
Krowy	8,39	8,39	0,00	8,54	8,51	-0,35
jałówki > 12 m-cy	10,33	10,48	1,45	9,56	10,36	8,37

Notowania średnich cen skupu za poprzedni okres:

kategoria bydła	cena netto zakupu waga żywa (zł/1kg)					
	Polska			region północny		
	21.07.2024	18.08.2024	miesięczna zmiana ceny (%)	21.07.2024	18.08.2024	miesięczna zmiana ceny (%)
bydło ogółem	9,99	9,96	-0,30	9,77	9,48	-2,97
bydło 8-12 m-cy	10,18	9,56	-6,09			
byki 12-24 m-ce	10,82	10,95	1,20	10,91	10,68	-2,11
byki > 24 m-cy	10,76	10,75	-0,09	10,53	10,58	0,47
Krowy	8,51	8,39	-1,41	8,96	8,54	-4,69
jałówki > 12 m-cy	10,41	10,33	-0,77	9,79	9,56	-2,35

III. Inne spostrzeżenia, problemy

- ✓ Do 17 października 2024 r. można się ubiegać o przyznanie pomocy finansowej na Rozwój współpracy w ramach systemów jakości żywności. Środki na ten cel pochodzą z budżetu Planu Strategicznego dla Wspólnej Polityki Rolnej na lata 2023-2027.
- ✓ Przypominamy, że od 1 października 2024 r. obowiązuje zaktualizowany harmonogram naborów wniosków o dofinansowanie w programie Fundusze Europejskie dla Rybactwa.
- ✓ Do 22 października 2024 r. o przyznanie pomocy mogą się ubiegać producenci rolni, którzy ponieśli straty w uprawach: agrestu, aronii, porzeczek, brzoskwiń, czereśni, gruszek, jabłek, moreli, orzechów włoskich, śliwek, wiśni, borówek, jeżyn, malin, truskawek, innych owoców jagodowych i winorośli. Wsparcie obejmuje zniszczenia w wyniku przymrozków wiosennych, które miały miejsce od 15 do 30 kwietnia 2024 r., a także te, które między 1 a 31 maja 2024 r. spowodował grad. Wysokość pomocy zależy od rodzaju uprawy, powierzchni na której była prowadzona oraz poziomu strat.
- ✓ Od 23 października do 20 listopada 2024 r. będzie można ubiegać się o przyznanie pomocy na Inwestycje przyczyniające się do ochrony środowiska i klimatu. To jedna z nowych interwencji realizowanych w ramach Planu Strategicznego dla Wspólnej Polityki Rolnej na lata 2023-2027.