

Lubań, 01.02.2023 r.

## Informacja o sytuacji w rolnictwie na koniec stycznia 2023 r.

### Dane stacji meteorologicznej w Lubaniu – styczeń 2023 r.

Średnie temperatury na wysokości 2 metrów		
I dekada	5,0	°C
II dekada	3,2	°C
III dekada	1,0	°C
Średnia miesięczna	3,1	°C na wys. 2 metrów
Opady m-c		
I dekada	16,0	mm
II dekada	7,0	mm
III dekada	5,8	mm
Suma opadów	28,8	mm
Najwyższa temperatura	01.01.2023	12,6°C
Najniższa temperatura	25.01.2023	-3,2°C

### I Produkcja roślinna

#### Zboża:

Warunki atmosferyczne, które panowały w styczniu zmieniały się bardzo dynamicznie. Pierwsze dni nowego roku z temperaturami wiosennymi (nawet +15°C) i dużym nasłonecznieniem spowodowały wznowienie wegetacji i pobieranie składników pokarmowych z gleby. Nie jest to korzystne zjawisko ponieważ wpływa to na rozhartowanie roślin i obniżenie poziomu zimotrwałości zasiewów. Kolejnym problemem przy tego typu warunkach pogodowych jest wznowienie wegetacji chwastów, które wczesną wiosną mogą być trudniejsze do zwalczania. W chwili obecnej większość plantacji pokryta śniegiem więc trudno ocenić kondycję roślin.

#### Rzepak ozimy:

W kwestii plantacji rzepaku pola odsłonięte bez śniegu prezentują się na dobrym poziomie, mimo zróżnicowania odnośnie stopnia rozwoju roślin, na co wpływ miał termin wysiewu. Na niektórych polach można zauważyć zastoiska wody świadczące o przesyconiu wodą wierzchnich warstw gruntu.

### II Produkcja

#### Trzoda Chlewna

#### Informacje z Europy i Świata

Importerzy w dniu 30.01 br. wystawili "holendra" w wadze 25 kg w cenie 408,33 zł/szt. Przed tygodniem średnia stawka wynosiła 400,00 zł/szt. W ubiegłym roku 31 stycznia 2022 r. holenderski prosiak był wyceniany na 174,33 zł/szt. Przed miesiącem (26 grudnia 2022) było to 376, zł/szt.

### **Dania:**

Od początku roku stawka za świnie rzeźne poszła w dół o 9%. To wynik zdecydowanie słabszych wyników eksporterów, którzy mają coraz większe problemy ze sprzedażą wieprzowiny na rynki trzecie. Eksport towarów mrożonych poza Europę utrzymuje się na niskim poziomie, czego nie poprawia utrzymujący się spadek kursu dolara. W dniach 27 stycznia - 2 lutego 2023 za duńskie tuczniaki w przedziale wagowym WBC 72,00 - 96,90 kg obowiązywać będzie stawka **11,10 DKK/kg**. W porównaniu do notowania sprzed tygodnia, **cena spadła o 0,20 DKK/kg**.

Po przeliczeniu na PLN po kursie korony duńskiej 1 DKK = 0,6351 PLN (kurs NBP z 26.01.2023 r.) cena wynosi **7,05 zł za 1 kg** tuczniaka w klasie E. W ostatnim notowaniu (19.01.2023 r.), w przeliczeniu na polską walutę, cena wynosiła 7,15 zł/kg.

### **Niemcy:**

Na dużej niemieckiej giełdzie od 1 grudnia 2022 r. obowiązuje wciąż ta sama wycena tuczniaków. Aktualizacja rekomendacji zrzeszenia VEZG nic nie zmieniła. Według tej organizacji, na rynku trzody chlewnej w Niemczech panuje równowaga pomiędzy popytem i podażą świń rzeźnych.

Na niemieckiej dużej giełdzie ustalono, iż przez następne 7 dni cena za tuczniaka w E klasie wyniesie **2,00 EUR/kg**. Stawka ta będzie obowiązywała w Niemczech w dniach 26 stycznia - 1 lutego 2023 r. W stosunku do notowania z 18 stycznia br. cena nie uległa zmianie.

Podana cena **2,00 EUR/kg** w przeliczeniu na naszą walutę (po kursie NBP 25.01.2023 r. 1 EUR = 4,7079 PLN) daje 9,42 zł/kg. W ostatnim notowaniu z 18 stycznia, stawka po przeliczeniu na złotówki wynosiła 9,42 zł/kg.

Zrzeszenie VEZG rozpatrywało tylko jedną stawkę - 2,00 EUR/kg.

### **Polska:**

Warchlaki: Polskie fermi oferowały dzisiaj warchlaki w wadze 20 kg w granicach od 300,00 do 415,00 zł/szt. Średnia cena: 353,92 zł/szt. wobec 343,42 zł/szt. w tygodniu poprzednim. Prosiaki fermowe w wadze 30 kg oscylowały cenowo w granicach: 370,00 - 470,00 zł/szt. Cena średnia: 424,22 zł/szt. (przed tygodniem 417,14 zł/szt.).

Tuczniaki: Ceny skupu (netto) uzyskane dnia. 30.01.2023 r. z ubojni, zakładów mięsnych oraz innych źródeł krajowych wahają się w granicach: od 6,00 do maksymalnie 7,80 zł/kg w wadze żywej, a na wbc w klasie E: 8,50 - 9,60 zł/kg.

Od ostatniego notowania (23.01.2023 r.) ceny minimalna i maksymalna nie zmieniły się. Średnia cena w wadze żywej wynosi aktualnie 6,88 zł/kg (na podstawie 37 cenników firmowych), co oznacza, że w odstępie tygodnia cena spadła o 0,04 zł/kg. W analogicznym okresie ubiegłego roku (31.01.2022) za żywca wieprzowy w skupach płacono przeciętnie 4,02 zł/kg. Przed miesiącem (26.12.2022) tuczniaki w wadze żywej były wyceniane średnio na 7,31 zł/kg.

Za żywca wieprzowy zakłady skupujące świnie ze stref czerwonych proponują w granicach 6,30-6,60 zł/kg.

Średnia cena wystawiana za E klasę (na bazie 24 cenników firmowych) wynosi 9,07 zł/kg, co w stosunku do notowania z 23 stycznia oznacza brak zmian. W porównaniu do ostatniego zestawienia, stawki minimalna i maksymalna nie uległy zmianie. Przed rokiem (31.01.2022) obowiązywała przeciętna stawka 5,33 zł/kg. Przed miesiącem (26.12.2022 r.) świnie rzeźne w klasie E wbc wyceniano na 9,50 zł/kg.

Maciory: Ceny w skupach oscylują w przedziale 3,50-5,90 zł/kg (średnia 4,64 zł/kg na podstawie informacji z 24 firm, przy stawce 4,61 zł/kg odnotowanej przed tygodniem).

**Ceny zebrane przez pracowników Powiatowych Zespołów Doradztwa Rolniczego 26.01.2023 r.**

Lp.	Powiat	Cena w zł/kg żywca (bez vat)		
		wieprzowego	wołowego	drobiu
1	Człuchów	6,70-7,00	9,50-11,80	-
2	Słupsk	-	-	5,30-5,40
3	Tczew	7,10	12,00	-
5	Starogard Gdański	7,00	7,50-12,50	-
5	Kościerzyna	6,90-7,10	10,00-13,50	-
6	Chojnice	6,80-6,9	9,50 - 12,50	-
6	Kartuzy	6,80	10,00-12,00	5,40
7	Wejherowo	8,00	11,50	-
8	Kwidzyn	7,10	-	-
10	Sztum	-	9,00-12,00	-

**Średnie ceny netto zakupu świń rzeźnych za wagę żywą za okres: 16-22.01.2023r.**

CENA [zł/kg]			
MAKROREGIONY	22.01.2023	15.01.2023	Tygodniowa zmiana ceny [%]
<b>POLSKA</b>	<b>7,31</b>	<b>7,38</b>	<b>-1,0</b>
REGION PÓŁNOCNY	7,28	7,33	-0,8
REGION ŚRODKOWO-WSCHODNI	7,35	7,42	-1,0
REGION POŁUDNIOWO-WSCHODNI	7,30	7,37	-1,0
REGION ZACHODNI	7,28	7,37	-1,2

Uwaga! – Daty w tabeli oznaczają ostatni dzień analizowanego tygodnia (poniedziałek – niedziela)

\* Cena zakupu żywca wieprzowego S-P razem obliczona na podstawie cen za świnię wg masy poubojowej ciepłej (MPC) przy użyciu przelicznika GUS wynoszącego 0,78.

**ZMIANA ROCZNA**

POLSKA	CENA		Roczna zmiana ceny [%]
	[MPC] zł/tonę		
	22.01.2023	23.01.2022	
klasa S	9 446	5 829	62,1
klasa E	9 386	5 732	63,7
klasa U	9 066	5 415	67,4
klasa R	8 743	5 079	72,1
klasa O	7 911	4 068	94,5
klasa P	*	*	*
<b>S-P Razem</b>	<b>9 366</b>	<b>5 722</b>	<b>63,7</b>

\*Daty podane w tabeli oznaczają końcowy dzień analizowanego tygodnia (poniedziałek - niedziela).  
- masa poubojowa ciepła [MPC]

**Makroregiony(Regiony) skupu świń rzeźnych wg EUROP:**

Makroregion Północny: województwa - kujawsko-pomorskie, pomorskie, warmińsko-mazurskie.

Makroregion Środkowo-wschodni: województwa - łódzkie, mazowieckie, podlaskie.

Makroregion Południowo-wschodni: województwa - lubelskie, małopolskie, podkarpackie, śląskie, świętokrzyskie.

Makroregion Zachodni: województwa - dolnośląskie, lubuskie, opolskie, wielkopolskie, zachodnio-pomorskie.

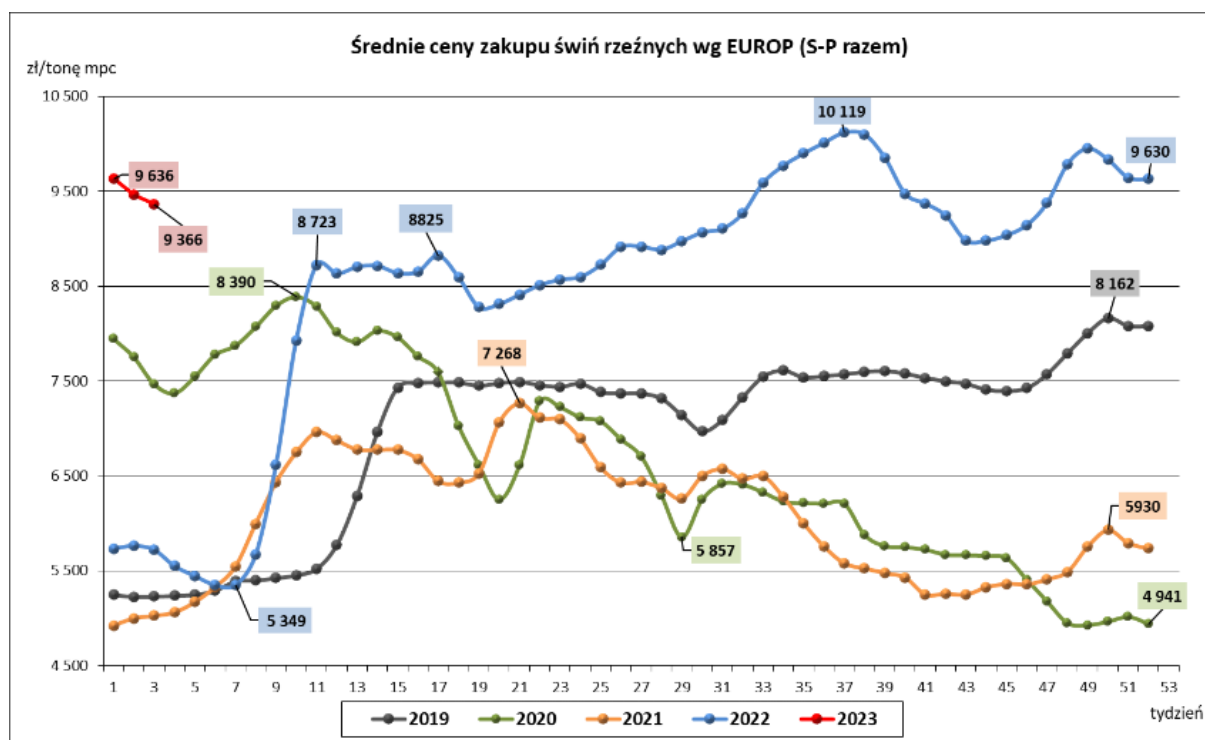

**Zintegrowany System Rolniczej Informacji Rynkowej - Dane Biuletynu „Rynek zbóż” i „Rynek wieprzowiny”** Wydawca: Ministerstwo Rolnictwa i Rozwoju Wsi, Departament Wspólnej Organizacji Rynków Rolnych 00-930 Warszawa ul. Wspólna 3.

### Rynek mleka i żywca wołowego

Według Głównego Urzędu Statystycznego średnia cena skupu mleka w Polsce w grudniu 2022 r. wyniosła 275,47 zł/1hl i była o 1,9% wyższa od płaconej w listopadzie (270,46 zł/1hl) oraz o 49,6 % wyższa od ceny z grudnia 2021 r. (184,13/1hl). **W naszym województwie wg GUS** średnia cena skupu mleka w grudniu 2022 r. wyniosła 273,19 zł/1hl i była o 1,74 % wyższa od płaconej w listopadzie (268,52 zł/1hl) oraz o 50,42 % wyższa od ceny z grudnia 2021 r. (181,62 zł/1hl). W poszczególnych powiatach naszego województwa ceny skupu mleka kształtowały się w granicach 2,3 – 2,7 zł/l. Oczywiście cena jest zróżnicowana, zależna od wielkości dostaw i innych parametrów ustalonych przez poszczególne mleczarnie. **Część gospodarstw produkujących mleko** dostarcza je do mleczarni z innych województw, głównie do warmińsko-mazurskiego i podlaskiego, gdzie ceny należą do najwyższych w kraju (miejsce wg GUS):

1. podlaskie 293,10 zł/1 hl.
2. warmińsko-mazurskie 288,56 zł/1 hl.

Średnie ceny skupu mleka surowego w Polsce (wyk. 1) i w naszym województwie (wyk. 2) w roku 2022 i 2021 wg GUS.

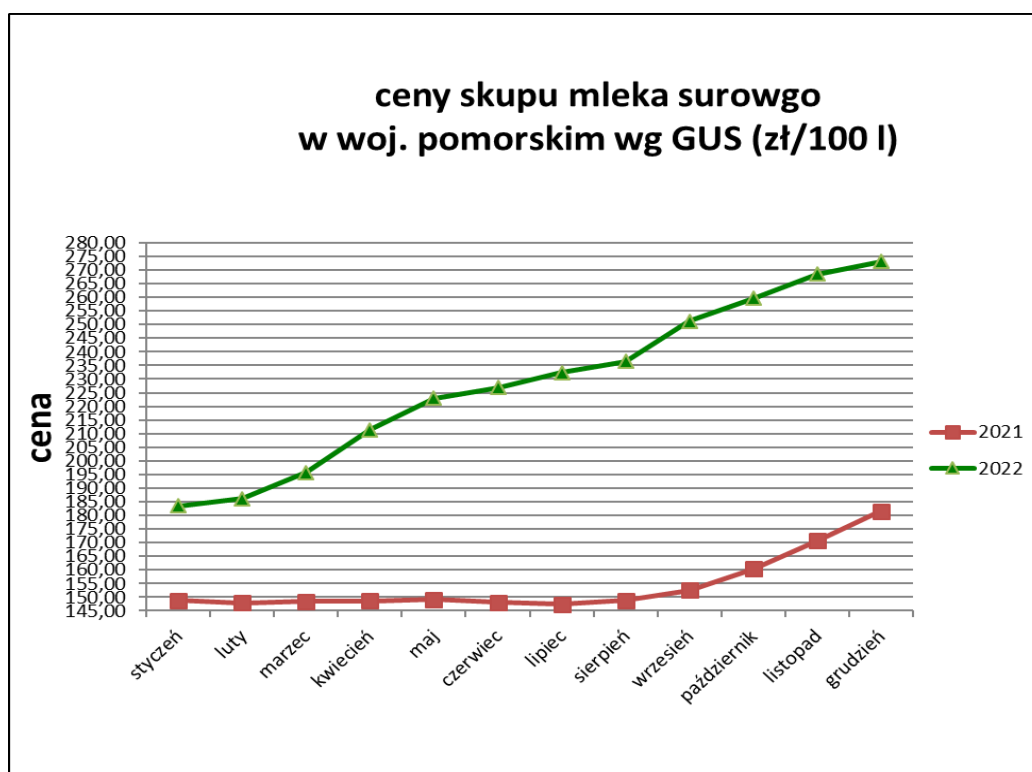
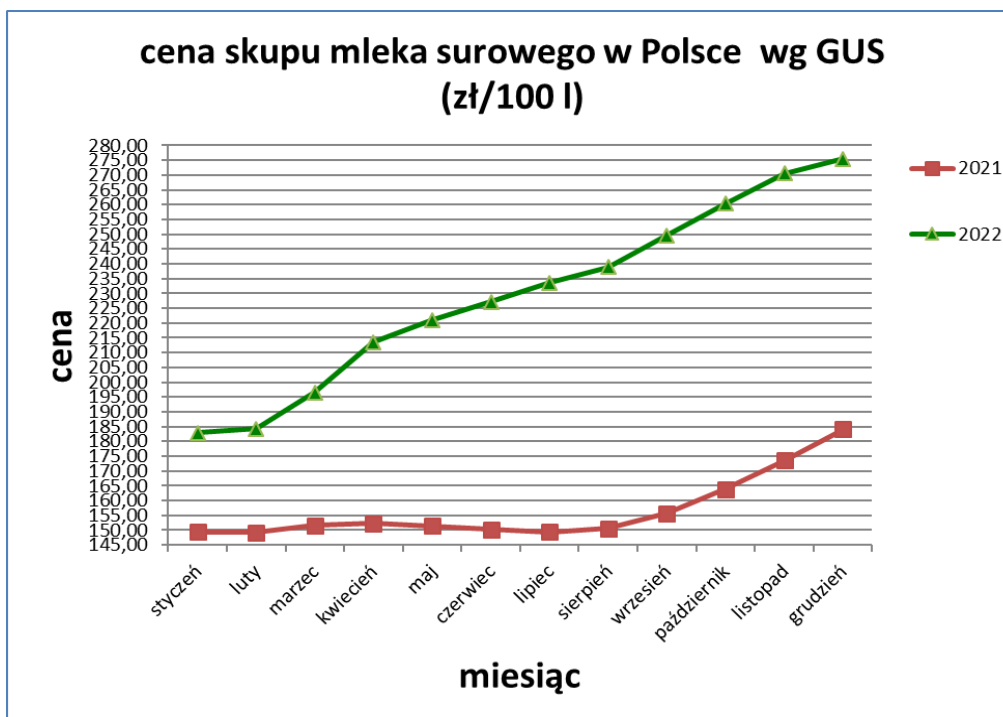

Firmy skupujące bydło na terenie naszego województwa w styczniu br. płaciły netto średnio od 7,0 do 9,0 zł/kg za wybrakowane krowy i od 9,5 do 13,00 zł/kg za pozostałe kategorie. Najwyższe ceny rolnicy uzyskiwali za sztuki ras mięsnych i ich krzyżówki. Wg informacji tygodniowej z dn. 30.01.2023 r. (notowania za okres: 16-22.01.2023 r.) Zintegrowanego Systemu Rolniczej Informacji Rynkowej MRiRW, średnie ceny zakupu wg wagi żywej w Polsce i w regionie północnym, do którego zaliczane jest nasze województwo kształtują się następująco (porównanie miesięczne):

kategoria bydła	cena netto zakupu waga żywa (zł/1kg)					
	Polska			region północny		
	29.12.2022	30.01.2023	miesięczna zmiana ceny (%)	29.12.2022	30.01.2023	miesięczna zmiana ceny (%)
<b>bydło ogółem</b>	10,57	10,65	<b>0,76</b>	9,95	10,34	<b>3,92</b>
<b>bydło 8-12 m-cy</b>	10,73	10,9	<b>1,58</b>			<b>0,00</b>
<b>byki 12-24 m-ce</b>	11,69	11,51	<b>-1,54</b>	11,35	11,22	<b>-1,15</b>
<b>byki &gt; 24 m-cy</b>	11,58	11,41	<b>-1,47</b>	11,28	11,19	<b>-0,80</b>
<b>krowy</b>	8,73	8,79	<b>0,69</b>	8,86	9,02	<b>1,81</b>
<b>jałówki &gt; 12 m-cy</b>	11,32	11,42	<b>0,88</b>	10,35	11,29	<b>9,08</b>

**Notowania średnich cen skupu za poprzedni okres:**

kategoria bydła	cena netto zakupu waga żywa (zł/1kg)					
	Polska			region północny		
	27.11.2022	29.12.2022	miesięczna zmiana ceny (%)	27.11.2022	29.12.2022	miesięczna zmiana ceny (%)
<b>bydło ogółem</b>	10,89	10,57	<b>-2,94</b>	10,37	9,95	<b>-4,05</b>
<b>bydło 8-12 m-cy</b>	11,36	10,73	<b>-5,55</b>	-		<b>0,00</b>
<b>byki 12-24 m-ce</b>	11,77	11,69	<b>-0,68</b>	11,44	11,35	<b>-0,79</b>
<b>byki &gt; 24 m-cy</b>	11,65	11,58	<b>-0,60</b>	11,46	11,28	<b>-1,57</b>
<b>krowy</b>	9,33	8,73	<b>-6,43</b>	9,18	8,86	<b>-3,49</b>
<b>jałówki &gt; 12 m-cy</b>	11,42	11,32	<b>-0,88</b>	10,86	10,35	<b>-4,70</b>

### III. Inne spostrzeżenia, problemy

- ✓ Od 31 stycznia 2023 r. rolnicy, którzy planują w swoich gospodarstwach inwestycje związane z nawadnianiem lub wykorzystaniem zielonych źródeł energii, mogą ubiegać się o wsparcie finansowe. Nabory wniosków prowadzone będą w ramach działania „Modernizacja gospodarstw rolnych” z PROW 2014-2020.
- ✓ Do 7 lutego wydłużono pomoc z PROW dla hodowców świń
- ✓ Agencja Restrukturyzacji i Modernizacji Rolnictwa uruchomiła na internetowej platformie aplikacyjnej współpracującym z nią bankom, limity akcji kredytowej oraz środki na dopłaty do kredytów.