

Lubań, 03.08.2020 r.

Informacja o sytuacji w rolnictwie na koniec lipca 2020 r.

Dane stacji meteorologicznej w Lubaniu – lipiec 2020

Średnie temperatury na wysokości 2 metrów		
I dekada	16,7	°C
II dekada	17,2	°C
III dekada	16,6	°C
Średnia miesięczna	16,8	°C

Opady m-c		
I dekada	25,4	mm
II dekada	13,2	mm
III dekada	14,0	mm
Suma opadów	52,6	mm

Najwyższa temperatura	19.07.2020	27,9 °C
------------------------------	-------------------	----------------

Najniższe temperatura	24.07.2020	7,5 °C
------------------------------	-------------------	---------------

I Produkcja roślinna

Zboża:

Chłodny lipiec oraz opady deszczu spowodowały spowolnienie tempa dojrzewania zbóż. Żniwa zbóż ozimych rozpoczęły się w trzeciej dekadzie lipca. Na podstawie danych z powiatowych zespołów doradztwa rolniczego zaawansowanie koszenia kształtuje się w następujący sposób:

- Jęczmień ozimy – około 76% powierzchni obsianej
- Pszenica ozima – około 3,2% powierzchni obsianej
- Pszenżyto ozime około 2% powierzchni obsianej

Koszenie pozostałych gatunków zbóż w chwili obecnej można uznać za nierozpoczęte. Analizując uzyskany szacunkowy plon z 3 ww. gatunków najwyższe wyniki uzyskiwane są w pszenicy ozimej (6,76t/ha) następnie w pszenżycie ozimym 5,60 t/ha oraz jęczmieniu ozimym 5,00 t/ha. Oczywiście uzyskane średnie mogą ulec zmianie ponieważ nie ukończono żniw żadnego z wymienionych ziemiopłodów. W niektórych lokalizacjach w wyniku intensywnych opadów deszczu część plantacji wyległa. Szczególnie widoczne jest to w zasiewach pszenicy, żyta i owsa.

Rzepak:

W mijającym miesiącu rzepak wchodził w fazę dojrzewania końcowego. Większość rolników wykonała zabiegi desykacyjne w celu wyrównania i przyspieszenia fazy dojrzałości zbiorczej w całym łanie. W ostatnich dniach lipca na terenie województwa pomorskiego skoszono ponad 19 tys. rzepaku

ozimego co stanowi 41 % powierzchni obsianej w tym sezonie. Średni plon nasion zebranych z tej powierzchni kształtuje się obecnie na poziomie 3,81t/ha co jest wynikiem bardzo dobrym.

Kukurydza:

Plantacje w większości lokalizacji dzięki opadom deszczu, znacząco poprawiły swój stan fizjologiczny. Rośliny obecnie znajdują się w fazie wydłużania łodygi.

II Produkcja zwierzęca

Cena żywca wieprzowego w lipcu kształtowały się na poziomie od 4,00 zł do 4,80 zł/kg. W związku ze spadkiem cen żywca wieprzowego, popyt na prosięta spada. Ceny prosiąt od 280 zł od 290 zł za parę. Maciory wybrakowane od 3,20 zł do 3,50 zł/kg.

Ceny zebrane przez pracowników Powiatowych Zespołów Doradztwa Rolniczego (30.07.2020 r.)

Lp.	Powiat	Cena w zł/kg żywca (bez vat)		
		wieprzowego	wołowego	drobiu
1	Człuchów	4,50-4,60	6,40-6,60	-
2	Słupsk	-	-	4,00
3	Tczew	4,00	5,8-6,50	-
4	Starogard Gdański	4,80	5,00-7,00	-
5	Kościerzyna	4,60	6,50-7,20	-
6	Chojnice	4,60 - 4,80	6,00 - 7,50	-
7	Kartuzy	4,20	6,00-6,50	3,40-3,50
8	Wejherowo	4,40	7,00	-
9	Kwidzyn	4,00	-	-
10	Sztum	4,80	6,50-7,00	-

Średnie ceny netto zakupu świń rzeźnych za wagę żywą za okres: 20.07.2020 - 26.07.2020 r.

CENA [zł/kg]			
MAKROREGIONY	26-07-2020	2020-07-19	Tygodniowa zmiana ceny [%]
POLSKA	4,87	4,57	6,71
REGION PÓLNOCNY	5,00	4,76	4,99
REGION ŚRODKOWO-WSCHODNI	4,86	4,56	6,48
REGION POŁUDNIOWO-WSCHODNI	4,95	4,53	9,07
REGION ZACHODNI	4,78	4,47	6,87

*Daty podane w tabeli oznaczają końcowy dzień analizowanego tygodnia (poniedziałek - niedziela).

* Cena zakupu żywca wieprzowego S-P razem obliczona na podstawie cen za żywca wg masy poubojowej ciepłej (MPC) przy użyciu przelicznika GUS wynoszącego 0,78.

ZMIANA ROCZNA

POLSKA	CENA		<i>Roczna zmiana ceny [%]</i>
	[MPC] zł/tonę		
	26.07.2020	2019-07-28	
klasa S	6 382	7 082	-9,9
klasa E	6 261	6 990	-10,4
klasa U	5 876	6 614	-11,2
klasa R	5 463	6 285	-13,1
klasa O	4 360	5 769	-24,4
klasa P	3 948	5 089	-22,4
S-P Razem	6 250	6 969	-10,3

*Daty podane w tabeli oznaczają końcowy dzień analizowanego tygodnia (poniedziałek - niedziela).
- masa pobojowa ciepła [MPC]

**Dane Biuletynu „Rynek zbóż” Wydawca: Ministerstwo Rolnictwa i Rozwoju Wsi,
Departament Wspólnej Organizacji Rynków Rolnych 00-930 Warszawa ul. Wspólna 30**

Rynek mleka i żywca wołowego

Według Głównego Urzędu Statystycznego średnia cena skupu mleka w Polsce w czerwcu br. wyniosła 130,61 zł/1hl i była niższa o 0,21% od płaconej w maju (130,88 zł/1hl) i również niższa ale o 1,11 % w porównaniu do czerwca 2019 r. (132,07 zł/1hl).

W naszym województwie wg GUS średnia cena skupu mleka w czerwcu br. wyniosła 125,31 zł/1hl i była wyższa o 0,9% w stosunku do maja (124,14 zł/1hl), ale o 1,8% niższa w porównaniu do czerwca roku ubiegłego (127,62 zł/1hl). W poszczególnych powiatach ceny skupu mleka kształtują się w granicach 1,1 - 1,41 zł/l. Jak zawsze cena jest zróżnicowana, zależna przede wszystkim od wielkości dostaw i od mleczarni.

Spadek cen skupu nieznacznie wyhamował, a w naszym województwie cena nawet wzrosła.

Średnie ceny skupu mleka surowego w Polsce (wyk. 1) i w naszym województwie (wyk. 2) w roku bieżącym i 2019 wg GUS.

cena skupu mleka surowego w Polsce wg GUS (zł/100 l)

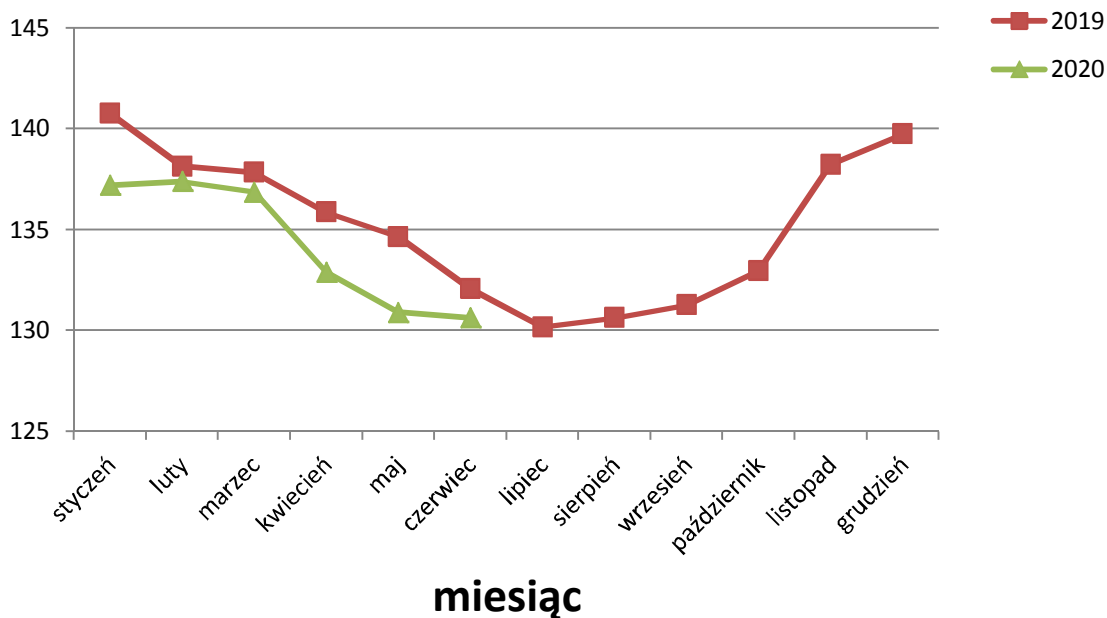

ceny skupu mleka surowego w woj. pomorskim wg GUS (zł/100 l)

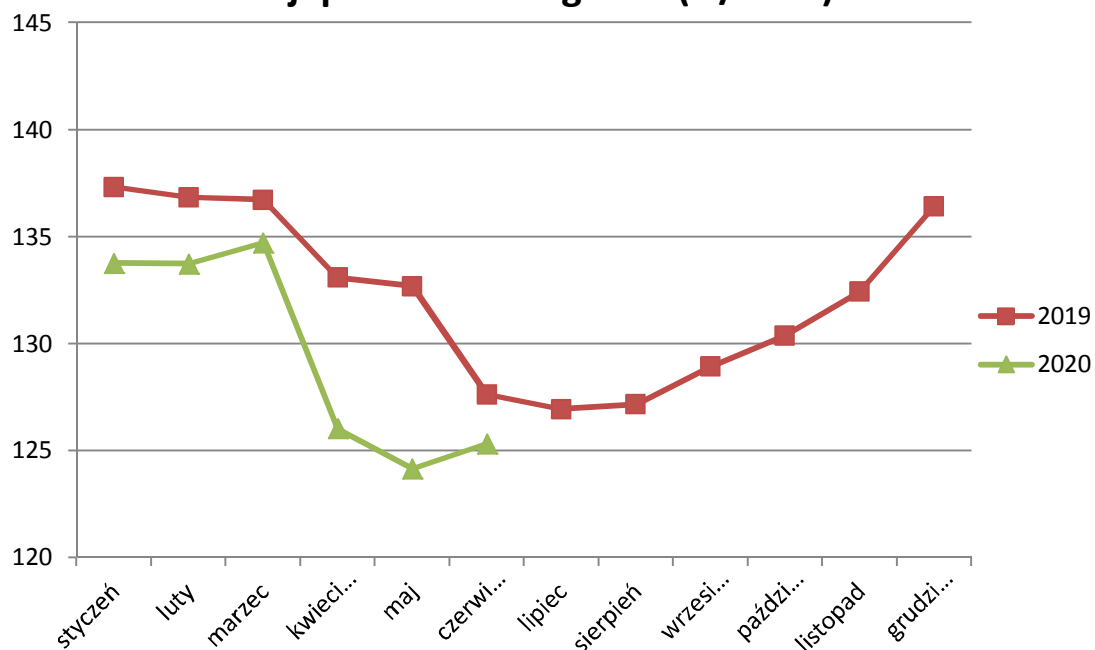

Sytuacja na rynku żywca wołowego nie napawa optymizmem. Ceny ulegają okresowym wahaniom. Firmy skupujące bydło na terenie naszego województwa płacą netto do 4,50-5,00 zł/kg za

wybrakowane krowy i od 5,80 do 7,00 – 7,50 zł/kg za bydło ras mięsnych. Producenci żywca wołowego powinni dążyć do uzyskania czystorasowych stad bydła mięsnego oraz mieszańców ras mięsnych. Za takie sztuki cena jest najwyższa. Koniec lipca to lekka podwyżka cen skupu.

III. Inne spostrzeżenia, problemy

- ✓ 30 czerwca zakończył się kolejny nabór wniosków na działania „Restrukturyzacja małych gospodarstw” i „Modernizacja gospodarstw rolnych”. Nabory cieszyły się dużym zainteresowaniem.
- ✓ Do 17 sierpnia przedłużono nabór wniosków na działanie „Premie dla młodych rolników”. W tym roku pomoc przyznaje się w wysokości 150 000 zł.
- ✓ Rolnicy zgłaszają problemy ze szkodami wyrządzanymi przez zwierzynę leśną. Doradcy PODR uczestniczą w komisjach szacujących szkody.